THE MORRIS & ROSALIND
GOODMAN
FAMILY FOUNDATION

SUMMER CAMPS ישראל

קטלוג אתרי הלינה של
summer camp ישראל
מתכוננים לקיץ 2024

שותפות ושותפים יקרים,

אנחנו ממשיכים קדימה לעבר השנה החדשה ובימים אלה אנחנו מתכננים את הפעילות לקיץ 2024.
כחלק מההכנות, החלטנו לפרסם לכם, הגופים הפעילים בפורום, קטלוג אתרי לינה איכותיים במחירים אטרקטיביים, על מנת שתוכלו לצור קשר ולסכם התקשרות להפעלת מחנה מראש.
לנוחיותכם ריכזנו את כל המידע שחשוב שתכירו: מיקום המחנה, תיאור כללי, אנשי קשר, חדרים ומס' מיטות, מה כלול במתחם ועוד.

המשך עשייה מבורכת,
צוות פורום מחנות הקיץ

* המידע בחוברת זו התקבל ונאסף וולנטרית על בסיס פניה של פורום "summer Camps ישראל" ובהתאם לנתונים ששלח כל אתר לינה. פורום "Summer Camps ישראל" אינו אחראי לתקינות המתקנים, לבטיחותם, לשמירת המחירים, לאיכות תנאי הלינה וכיו"ב. הפורום מנגיש את המידע בלבד וכל תהליך ההתקשרות יעשה בין כל מחנה קיץ או כל גורם מפעיל אחר, לבין אתר הלינה, ובאחריותו. המידע הינו שירות כהצעה בלבד ואינו מהווה המלצה או התחייבות מכל סוג.
לתשומת ליבכם, לא כל פרטי הקטלוג מעודכנים על כן יש לוודא מול מנהלי המקומות את כל הפרטים בעת יצירת הקשר.

תוכן עניינים

צפון

אכסניית שער עכו 6-7
אנ"א שלומי 8-9
המכינה הקדם צבאית ימין אורד 10-11
חאן הגליל 12-13
כפר הנוער אלוני יצחק 14-15
כפר נוער הודיות 16-17
כפר הנוער נווה עמיאל 18-19
כפר הנוער ויצו ניר העמק 20-21
כפר הנוער ויצו נהלל 22-23
כפר הנוער הדתי כפר חסידים 24-25
כפר הנוער מנוף 26-27
כפר הנוער ימין אורד 28-29
כפר גלים 30-31
כפר נהר הירדן - מדרשת נוער 32-33
מדרשת הגולן 34-35
מזרע - כפר נופש בקיבוץ 36-37
מכינת גליל עליון שלוחת כפר הנשיא 38-39
מכינת אורנים - אורנים 40-41
מכינת רבין - מזרע 42-43
מכינת גליל עליון שלוחת עמיר 44-45
מלון נס עמים 46-47
מלון מטיילים אילון 48-49
מלון מטיילים גשר הזיו 50-51
מנתור מטולה 52-53
קציני ים עכו 54-55
רמת הדסה 56-57

מרכז

אולפנת בנ"ע שירת הים 60-61
אולפנת טליה 62-63
אולפנת צביה כוכב יעקב 64-65
אורט נתניה 66-67
אור עציון 68-69
אכסניית נורדיה 70-71

מרכז

בית הארחה מדרשת מעלה חבר 72-73
בית הגלגלים-הבית בהרצליה 74-75
בית ספר שדה כפר עציון 76-77
הגבעה - בגבעת חביבה 78-79
המרכז הישראלי למצוינות בחינוך 80-81
ישיבת ב"ע כינור דוד 82-83
ישיבת בנ"ע נחלים 84-85
כפר הנוער בן שמן 86-87
כפר הנוער עיינות 88-89
כפר הנוער תורה ומדע 90-91
כפר הנוער החקלאי מקוה ישראל 92-93
כפר הנוער ויצו הדסים 94-95
כפר הנוער נוה הדסה 96-97
כפר נוער הכפר הירוק 98-99
כפר נוער קרית יערים 100-101
כפר סילבר 102-103
מרכז שדה ויער נס הרים (קק"ל) 104-105
מדרשת הדרום 106-107
מדרשת מעיינותיך 108-109
מכינת מיתרים לכיש 110-111
מנתור הרי ירושלים 112-113
מרכז סיור ולימוד שומרון 114-115
עין כרמית 116-117
פנימיית בויאר 118-119
פנימיית שטיינברג 120-121

דרום

אולפנת בנ"ע ערד 124-125
בית ספר שדה-בוקר 126-127
גבולות חווית אירוח קיבוצית 128-129
מכינת אשלים 130-131
מכינת ערד 132-133
מכינת כמהין 134-135
מנתור אלמוג 136-137

צפון

אכסניית **שער עכו**

עכו

על המקום: אכסניית שער עכו (Akko Gate Hostel) ממוקמת בעיר העתיקה, במרחק של 150 מטרים מהים, ויש בה חניה בחינם ודלפק קבלה שפועל 24 שעות ביממה. הצוות ישמח לעזור לכם להזמין סיורים וטיולים. בחדרי המעונות יש אינטרנט אלחוטי בחינם.

20 חדרים | **72 מיטות בכל המתקן, עד 2, 4, 6, מיטות בחדר** | **שירותים ומקלחת בכל חדר**

מעטפת השירותים מהם תוכלו ליהנות במקום:

חדר אוכל ומטבח
קפיטריה
בית כנסת
אינטרנט

מדשאות

אספקת ציוד במקום:

קיים בתוספת תשלום	כלול בשירות
רמקול ומיקרופון	מקרן ומסך מיחמים ופינות קפה

מחיר לאדם (מחנה של 100 משתתפים): 170 ₪
ארוחות בוקר בלבד. לא כשר.

איש קשר:
ח'אלד, מנהל, 052-5584137 | walid.akko.gate@gmail.com

אב"א **שלומי**

שלומי

על המקום: באכסניית אנ"א שלומי תיהנו מאירוח במיקום נהדר בגליל המערבי, שילוב של אווירה שקטה ומרגיעה עם קרבה לפעילויות חוץ ומסלולי טיול. החדרים מתאימים לקבוצות ובהם מיזוג אוויר, מקלחת ושירותים, מקרר, טלוויזיה, ערכת קפה וגישה חופשית לאינטרנט WiFi. באכסניה חדר אוכל גדול ומרווח, בית כנסת, חדרי הדרכה וכן אולם עם ציוד הגברה המיועד להתכנסויות וסמינרים.

100 חדרים | **400 מיטות בכל המתקן, עד 4 מיטות בחדר** | **שירותים ומקלחת בכל חדר**

מעטפת השירותים מהם תוכלו ליהנות במקום:

חדר אוכל ומטבח
קייטרינג של המקום
בית כנסת
אינטרנט
אזור מדורות ומנגל

מגרש כדורסל
מגרש כדורגל
בריכה פתוחה

מדשאות
חורשה

כיתות לימוד
אודיטוריום חיצוני

אספקת ציוד במקום:

קיים בתוספת תשלום	כלול בשירות
מקרן ומסך מיכלי שתייה קרה מיחמים ופינות קפה רמקול ומיקרופון	אבטחה

מחיר לאדם (מחנה של 100 משתתפים): 175 ₪

אשת קשר:
מחלקת הזמנות שלומי, 02-5945700 | shlomi@iyha.org.il

המכינה הקדם צבאית **ימין אורד**

חצור הגלילית

על המקום: המקום מתוחם בשערים וחומות מגודרים. יש מבנה בצורת ח' שבו יש חדרי מגורים וחצר גדולה עם צמחים, עצים ופרחים.

20 חדרים | **80 מיטות בכל המתקן, עד 4 מיטות בחדר** | **שירותים ומקלחת בכל חדר**

מעטפת השירותים מהם תוכלו ליהנות במקום:

חדר אוכל ומטבח
בית כנסת
אינטרנט
אזור מדורות ומנגל

מגרש כדורסל
מגרש כדורגל
מגרש טניס
חדר כושר

מדשאות

כיתות לימוד
חדר מחשבים

אספקת ציוד במקום:

קיים בתוספת תשלום	כלול בשירות
ציוד ספורט קל מקרן ומסך מיחמים ופינות קפה	רמקול ומיקרופון

מחיר לאדם (מחנה של 95 משתתפים): 140 ₪

איש קשר:
איל אלדר, ראש המכינה, 050-3138038 | eyal@derechkfar.org.il

מרכז פיס קהילתי

חאן הגליל

קיבוץ בית העמק גליל מערבי

על המקום: חאן הגליל בקיבוץ בית העמק, הינו מלונית מטיילים המיועדת לפרטיים וקבוצות המעוניינים להנות מהיופי והייחודיות של הגליל המערבי- אנו סמוכים לראש הנקרה, עין חרדלית, נחל כזיב, מבצר המונפורט, מבצר יחיעם, עכו העתיקה, חוף אכזיב, חוף שבי ציון ועוד. בחאן אפשרויות לינה שונות: חדרי אירוח זוגיים המיועדים לעד ארבעה אנשים, וחדרים המיועדים לשישה אנשים, אוהלים ממוזגים ואוהלי רועים, בנוסף תוכלו להנות מארוחות בוקר צהרים וערב עשירות ומגוונות, סדנאות וסיורים.

35 חדרים | **156 מיטות בכל המתקן, עד 4, 6 מיטות בחדר** | **שירותים ומקלחת בכל חדר**

מעטפת השירותים מהם תוכלו ליהנות במקום:

חדר אוכל ומטבח
קייטרינג של המקום
בית כנסת
אזור מדורות ומנגל

בריכה פתוחה - בעונת הקיץ
יוני-ספטמבר

מדשאות
חורשה

כיתות לימוד

אספקת ציוד במקום:

קיים בתוספת תשלום	כלול בשירות
אופניים מקרן ומסך מיחמים ופינות קפה רמקול ומיקרופון אבטחה רפואה סדנאות ODT סדנאות טבע תרפיה	מיכלי שתייה קרה

מחיר לאדם (מחנה של 100 משתתפים): 247 ₪

אשת קשר:
אלה שפר, מנהלת שיווק, 052-2254087 | mrksales@chan-hagalil.co.il | טלפון במשרד: 04-6806677

2
1

כפר הנוער **אלוני יצחק**

אלוני יצחק

על המקום: כפר נוער מקסים הממוקם בלב איזור חקלאי יפהפה, מוקף ביערות, בשבילי אופניים ובטבע מרהיב. בכפר הנוער מתחנכים כ- 300 חניכים בתנאי פנימיה מהארץ ומהתפוצות ועוד כ- 400 חניכי יום מיישובי הסביבה. הקמפוס מציע שירותי אכסניה ומזון ברמה גבוהה מאוד בסביבה מוקפדת ומטופחת. בין לקוחותינו ארגון חותם, המרכז למוזיקה בירושלים, המרכז לחינוך סייבר, בני המושבים, מכבי צעיר, עמותת LEAD ורבים נוספים.

107 חדרים | **365 מיטות בכל המתקן, עד 4 מיטות בחדר** | **שירותים ומקלחת בכל חדר**

מעטפת השירותים מהם תוכלו ליהנות במקום:

חדר אוכל ומטבח
קייטרינג של המקום
בית כנסת
אזור מדורות ומנגל
אינטרנט
מרפאה

בריכה פתוחה
מגרש טניס
מגרש כדורסל
מגרש כדורגל
חדר כושר
מתקני אתגר
(קיר טיפוס, אומגה וכו')

מדשאות
חורשה
לינת שדה ויער

כיתות לימוד
אודיטוריום פנימי
אודיטוריום חיצוני
חדר מוסיקה
חדר בלט
חדר מחשבים

אספקת ציוד במקום:

קיים בתוספת תשלום

ציוד ספורט קל
אופניים
מקרן ומסך
רפואה
מכשירי קשר
רמקול ומיקרופון
מיחמים ופינות קפה
משק חקלאי אורגני, דיר
כבשים ולול חופש - אופציה
לפעילויות שם

כלול בשירות

מיכלי שתייה קרה
אבטחה

מחיר לאדם (מחנה של 100 משתתפים): 250 ₪

איש קשר:
אופיר אסידו, מנהל אדמיניסטרטיבי, 053-5257655 | ofir@a-y.org.il

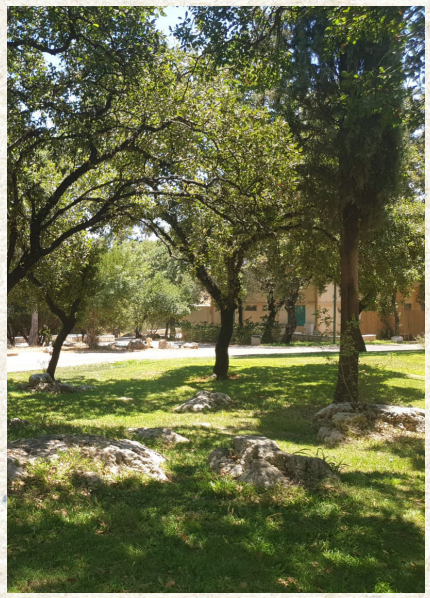

כפר נוער **הודיות**

גליל תחתון

על המקום: כפר נוער הזוכה ברצף ב5 כוכבים מדי שנה בתחרות א"י יפה.

כ- 88 חדרים | **450 מיטות בכל המתקן, בין 4-8 מיטות בכל חדר** | **שירותים ומקלחת בכל חדר**

מעטפת השירותים מהם תוכלו ליהנות במקום:

חדר אוכל ומטבח
קייטרינג של המקום
אזור מדורות ומנגל
קפיטריה
מרפאה
אינטרנט
בית כנסת

מגרש כדורסל
מגרש כדורגל
חדר כושר
בריכה פתוחה
אצטדיון
מתקני אתגר
אולם ספורט
מגרש מיני פיצ'
גן שעשועים

אורווה
מדשאות
חורשה
פינת חי

אודיטוריום פנימי
כיתות לימוד
חדר מחשבים
חדר מוסיקה
פסנתר רחוב
רחבת מופעים

אספקת ציוד במקום:

קיים בתוספת תשלום	כלול בשירות	
אופניים	ציוד ספורט	מיחמים ופינות קפה
מקרן ומסך	רמקול ומקרפון	מיכלי שתייה קרה
	אבטחה	
	מכשירי קשר	

מחיר לאדם (מחנה של 100 משתתפים): 185 ש"ח

פרטי איש קשר:
נטע אביחי, מנהלת הזמנות, 04-6653215 | neta@hodayot.com

כפר הנוער **נווה עמיאל**

שדה יעקב

על המקום: כפר נוער ירוק ופסטורלי בצמוד למושב שדה יעקב. שטח הכפר הוותיק כולל מרחבי דשא לפעילות חוץ, מגרשי ספורט, חוות סוסים, פינת חי, חדר כושר, בית כנסת ואודיטוריום. זמין לאירוח בחודש אוגוסט בלבד.

33 חדרים | **99 מיטות בכל המתקן, עד 2,3 מיטות בחדר** | **שירותים ומקלחת בכל חדר**

מעטפת השירותים מהם תוכלו ליהנות במקום:

חדר אוכל ומטבח
קייטרינג של המקום
בית כנסת
אינטרנט
אזור מדורות ומנגל

מגרש כדורסל
מגרש כדורגל
חדר כושר
מגרש פוצ'יוולי
מגרש כדורעף

חורשה
מדשאות
אורווה/רפת
גן שעשועים

כיתות לימוד
אודיטוריום פנימי
אודיטוריום חיצוני
חדר מחשבים

אספקת ציוד במקום:

קיים בתוספת תשלום	כלול בשירות
אופניים רמקול ומיקרופון	ציוד ספורט קל מקרן ומסך מיכלי שתייה קרה אבטחה

מחיר לאדם (מחנה של 100 משתתפים): ₪

איש קשר:
יגאל סיבוני, מנהלן הכפר, 052-4472376 | igal@amiel.co.il

כפר הנוער ויצו **ניר העמק**

עפולה

על המקום: כפר נוער בסביבה לימודית כפרית. בלב עמק יזרעאל שוכן לו כפר נוער חקלאי מוריק ומטופח ובכפר עצמו מתקני לינה מרווחים, מתקני לימוד מאובזרים, מתקני ספורט מונגשים ומשק חקלאי מלמד.

60 חדרים | **220 מיטות בכל המתקן, עד 4 מיטות בחדר** | **שירותים ומקלחת בכל חדר**

מעטפת השירותים מהם תוכלו ליהנות במקום:

חדר אוכל ומטבח
בית כנסת
אינטרנט
קפיטריה

מגרש כדורסל
מגרש כדורגל

בריכה פתוחה
מדשאות

כיתות לימוד
אודיטוריום פנימי
חדר מחשבים

אספקת ציוד במקום:

קיים בתוספת תשלום	כלול בשירות
ציוד ספורט קל מקרן ומסך מיחמים ופינות קפה	אבטחה

מחיר לאדם (מחנה של 100 משתתפים): 320 ₪

איש קשר:
טירן ענבל זאדה, מנהלן רכזת אירוח, 04-6096107 | 050-9358553 | tiran.g@nirhaemek.co.il

1927 ...יצו ניר העמק מאז

אודיטוריום
משפחת פאליק
חזון כפר הנוער
ויצו ניר העמק

כפר הנוער **ויצו נהלל**

מושב נהלל

על המקום: כפר הנוער ויצו נהלל ממוקם במושב נהלל בעמק יזרעאל.

120 חדרים | **360 מיטות בכל המתקן, עד 4 מיטות בחדר** | **שירותים ומקלחת בכל חדר**

מעטפת השירותים מהם תוכלו ליהנות במקום:

חדר אוכל ומטבח
קייטרינג של המקום
בית כנסת
אינטרנט
מרפאה
קפיטריה
אזור מדורות ומנגל

מגרש כדורסל
מגרש כדורגל
חדר כושר

בריכה מקורה
בריכה פתוחה
מדשאות
חורשה
לינת שדה ויער
אורווה/רפת

כיתות לימוד
אודיטוריום פנימי
אודיטוריום חיצוני
חדר מחשבים
חדר מוסיקה
חדר בלט
אולם תאטרון

אספקת ציוד במקום:

קיים בתוספת תשלום	כלול בשירות
ציוד ספורט קל	רמקול ומיקרופון
מקרן ומסך	אבטחה
מיכלי שתייה קרה	רפואה
מיחמים ופינות קפה	פעילות במשק החי
מכשירי קשר	שימוש בבריכה

מחיר לאדם (מחנה של 100 משתתפים): 210 ₪

איש קשר:
שחר, מנהלן, 052-4465137 | shahars@wizo.org

כפר הנוער הדתי **כפר חסידים**

כפר חסידים

על המקום: כפר נוער רחב ידיים עם מדשאות, מגוון חדרים ממוזגים הצופים אל הרי הכרמל, מיטות נוחות ומוצעות. שני חדרי אוכל רחבים וממוזגים. אפשרות לכשרות למהדרין מן המהדרין.

110 חדרים

350 מיטות בכל המתקן, עד 4 מיטות בחדר

שירותים ומקלחת בכל חדר באופן חלקי

מעטפת השירותים מהם תוכלו ליהנות במקום:

חדר אוכל ומטבח
קייטרינג של המקום
בית כנסת
אזור מדורות ומנגל
אינטרנט
מרפאה

בריכה מקורה
מגרש כדורסל
מגרש כדורגל
חדר כושר

מדשאות
חורשה
אורווה/רפת
גן שעשועים

כיתות לימוד
אודיטוריום פנימי
אודיטוריום חיצוני
חדר מחשבים

אספקת ציוד במקום:

קיים בתוספת תשלום

ציוד ספורט קל
מקרן ומסך
רמקול ומיקרופון

כלול בשירות

מיכלי שתייה קרה
מיחמים ופינות קפה
אבטחה
רפואה

שני חדרי אוכל
מקווה גברים
חממה לימודית

מחיר לאדם (מחנה של 100 משתתפים): 160 ₪

איש קשר:
איציק פרידמן, מנהלן הכפר, 04-9846890 | kfarnoar@kfarnoar.co.il

כפר הנוער **מנוף**

עכו

על המקום: כפר נוער חקלאי בצמוד לעכו, עם מבנים מהתקופה העותמנית, מדשאות ומרחבים לפעילות חוץ, קרוב למסלולי טיול בגליל המערבי.

50 חדרים | **170 מיטות בכל המתקן, עד 4 מיטות בחדר** | **שירותים ומקלחת בכל חדר**

מעטפת השירותים מהם תוכלו ליהנות במקום:

חדר אוכל ומטבח
מרפאה
בית כנסת
אינטרנט
אזור מדורות ומנגל

מגרש כדורסל
מגרש כדורגל
חדר כושר
מתקני אתגר
(קיר טיפוס, אומגה וכו')

מדשאות
אורווה/רפת
לינת שדה ויער

כיתות לימוד
אודיטוריום פנימי
אודיטוריום חיצוני
חדר מחשבים

אספקת ציוד במקום:

קיים בתוספת תשלום	כלול בשירות
ציוד ספורט קל מקרן ומסך מיחמים ופינות קפה רמקול ומיקרופון משק חקלאי	מיכלי שתייה קרה אבטחה

מחיר לאדם (מחנה של 100 משתתפים): ₪

איש קשר:
רועי חגי, מנהלן, 04-9016122 | cfo@manof-school.co.il

כפר הנוער **ימין אורד**

ימין אורד, חוף כרמל
על המקום: כפר נוער הצופה לים, חדר אוכל מפנק, סטנדרט לינה גבוה, אוירה של כפר נופש.

100 חדרים | **400 מיטות, עד 4 מיטות בחדר** | **שירותים ומקלחת בכל חדר**

מעטפת השירותים מהם תוכלו ליהנות במקום:

חדר אוכל ומטבח
קייטרינג של המקום
אזור מדורות ומנגל
אינטרנט
בית כנסת

מגרש כדורסל
מגרש כדורגל
חדר כושר
אופניים
בריכה פתוחה

גן שעשועים
מדשאות

אודיטוריום חיצוני
כיתות לימוד
חדר מחשבים
חדר מוסיקה

אספקת ציוד במקום:

קיים בתוספת תשלום	כלול בשירות	
מיחמים ופינות קפה	מקרן ומסך	אבטחה
אודיטוריום	מיכלי שתייה קרה	רפואה (ציוד רפואי / פרמדיק)
אולם ספורט	רמקול ומקרפון	

מחיר לאדם (מחנה של עד 200 משתתפים): 250 ש"ח
*מעל 200 איש המחיר יורד

פרטי איש קשר:
ענבל יהב, אם בית ראשית, 052-5567007 | inbal.yahav@yeminorde.co.i

כפר **גלים**

ביציאה הדרומית של חיפה סמוך ועם גישה לחוף הים
על המקום: כפר נוער גדול וירוק עם משק חקלאי מרחבים, 50 כיתות לימוד עם מקרנים.

120 חדרים | **600 מיטות בכל המתקן, 6,8 מיטות בחדר** | **שירותים ומקלחת בכל חדר**

מעטפת השירותים מהם תוכלו ליהנות במקום:

חדר אוכל ומטבח
קייטרינג של המקום
אזור מדורות ומנגל
קפיטריה
מרפאה
אינטרנט
בית כנסת

מגרש כדורסל
מגרש כדורגל
חדר כושר
בריכה פתוחה
מתקני אתגר (קיר טיפוס, אומגה וכו')
חוף ים וגלישה

מדשאות
אורווה/רפת
חורשה
גן זואולוגי
מקומות היסטוריים
וחורשות בנסיעה קצרה
גן שעשועים
כלביה
פינת חי
מחלבה

חדר מחשבים
כיתות לימוד
אודיטוריום פנימי
חדר מוסיקה
חדר בלט
מרחב מייקרס

אספקת ציוד במקום:

קיים בתוספת תשלום

מיכלי שתייה
מיחמים ופינות קפה
רמקול ומיקרופון

כלול בשירות

ציוד ספורט
מקרן ומסך
אבטחה

מחיר לאדם (מחנה של 100 משתתפים): 200 ש"ח

איש קשר:
דני גילדין, מנכ"ל הכפר, 053-7620140 | Dannyg@kfargalim.co.il

כפר נהר הירדן - מדרשת נוער

גבעת אבני (בקרבת צומת גולני)
על המקום: בעל נגישות גבוהה ומתפרס על פני 250 דונם. מתחם סגור ומסודר שמירה של 24 שעות ביממה.

30 חדרים | **120 מיטות בכל המתקן**
עד 4 מיטות בחדר
(בעת הקורונה קיימת הגבלה של התו הסגול)
שירותים ומקלחת בכל חדר

מעטפת השירותים מהם תוכלו ליהנות במקום:

חדר אוכל ומטבח
קייטרינג של המקום
אזור מדורות ומנגל
מרפאה
אינטרנט
בית כנסת

מגרש כדורסל
מגרש כדורגל
חדר כושר
בריכה מקורה
מתקני אתגר (קיר טיפוס, אומגה וכו)
גן שעשועים

מדשאות
חורשה

אודיטוריום חיצוני
כיתות לימוד
חדר מחשבים
חדר מוסיקה
אולם תאטרון

אספקת ציוד במקום:

קיים בתוספת תשלום

ציוד ספורט
רמקול ומיקרופון
מכשירי קשר
רפואה (רפואה/ פרמדיק/ חובש)
חומרי יצירה, סדנאות פעילות

אולם מופעים
בריכת שחייה מקורה
כיתות לימוד
מתקני אתגר
(קיר טיפוס, אומגה וכו)

כלול בשירות

מקרן ומסך
אבטחה
מיחמים ופינות קפה
מיכלי שתייה קרה

מחיר לאדם ליום (מחנה של 100 משתתפים): 450 ש"ח

אשת קשר:
יפעת בוקיש, אירוח עסקי, 050-5818488 | yifat@jrv.org.il

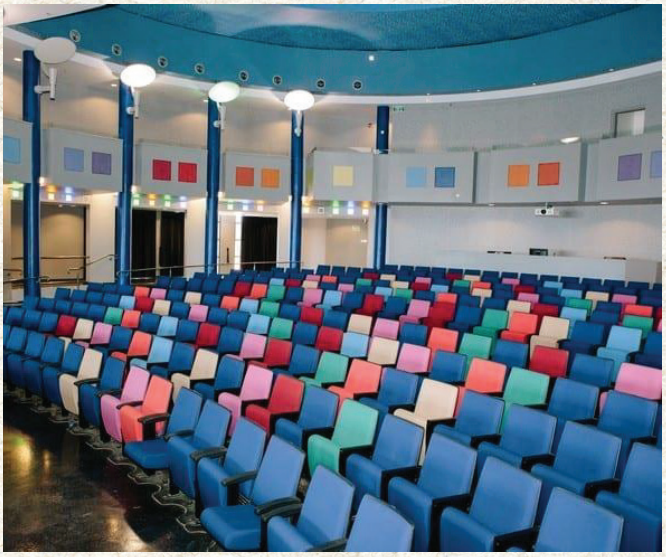

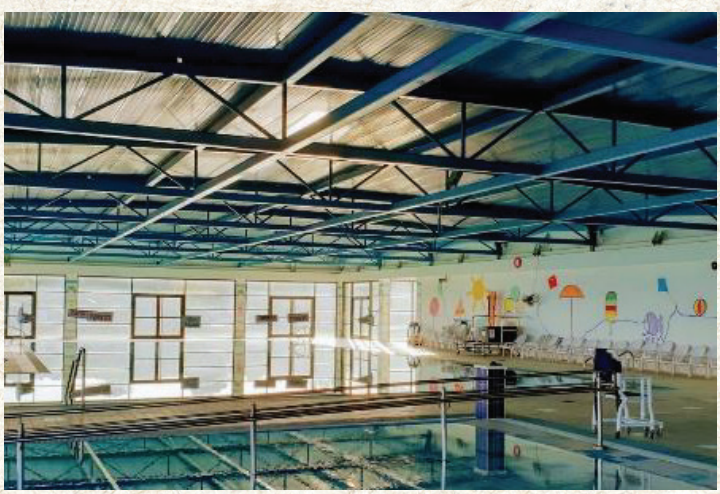

מדרשת **הגולן**

חיספין

על המקום: מרכז סיור ולימוד מבית רוח הגולן. אורחי בית ההארחה יכולים ליהנות מפעילות תוכן ברמה גבוהה של צוות המדרשה המשלבת סיורים בגולן, שיעורים ופעילויות חוץ בצד אירוח תיירותי ברמת שרותיות גבוהה הכולל ארוחות כשרות למהדרין, חדרים מרווחים, אולמות בגדלים שונים המתאימים לקבוצות, מדשאות עצומות ואמפיתאטרון מרשים למול אגם בני ישראל.

100 חדרים | **600 מיטות בכל המתקן, עד 4,6 מיטות בחדר** | **שירותים ומקלחת בכל חדר**

מעטפת השירותים מהם תוכלו ליהנות במקום:

חדר אוכל ומטבח
קייטרינג של המקום
בית כנסת
אזור מדורות ומנגל
מרפאה
אינטרנט

מגרש כדורסל
מגרש כדורגל

מדשאות
גן שעשועים
חורשה

כיתות לימוד
חדר מחשבים
אודיטוריום פנימי
אודיטוריום חיצוני

אספקת ציוד במקום:

קיים בתוספת תשלום	כלול בשירות
מיכלי שתייה קרה מקרן ומסך מיחמים ופינות קפה רמקול ומיקרופון הדרכת טיולים על בסיס מדריכי המדרשה	בריכה במושב (צריך ליצור קשר בנפרד מולם) סדנאות הרצאות

מחיר לאדם (מחנה של 100 משתתפים): 192 ₪

אשת קשר:
נעמה, אחראית אירוח, 050-5602234 | n@mhg.org.il

מזרע - **כפר נופש בקיבוץ**

מזרע

על המקום: המחיר כולל לינה בלבד וכניסה לבריכה.
חדר האוכל בקיבוץ אינו כשר, ניתן לספק 3 ארוחות בתשלום נוסף. יש אפשרות להזמין קייטרינג כשר חיצוני.
כפר נופש באווירה קיבוצית, טבול במרחבי דשא ומוקף שדות חקלאיים, בריכה פתוחה וחדר אוכל קיבוצי, פינת חי ומוזיאון התיישבות.

24 חדרים | **96 מיטות בכל המתקן, עד 4 מיטות בחדר** | **שירותים ומקלחת בכל חדר**

מעטפת השירותים מהם תוכלו ליהנות במקום:

חדר אוכל ומטבח
קייטרינג של המקום
אזור מדורות ומנגל
אינטרנט
קפיטריה

מגרש טניס

מדשאות
בריכה פתוחה
חורשה
אורווה/רפת

כיתות לימוד
אודיטוריום פנימי

אספקת ציוד במקום:

קיים בתוספת תשלום	כלול בשירות
מקרן ומסך פינת חי אודיטוריום מיחמים ופינות קפה רמקול ומיקרופון מוזיאון התיישבות "מזרע הקטנה"	

מחיר לאדם (מחנה של 100 משתתפים): 120 ₪

איש קשר:
בשאר מטר, מנהל קבלה והזמנות, 04-6429230 | Cl@mizrabb.co.il

מכינת **גליל עליון שלוחת כפר הנשיא**

קיבוץ כפר הנשיא

על המקום: מתחם אירוח כפר הנשיא - שוכן למרגלות טבע יפהפה, המתחם כולל חדרי לינה, אזורי פעילות כמו כיתות, משרדים וחדר חברתי, במתחם צמחייה ושבילים ירוקים ונעימים. המתחם כולל 16 חדרי אירוח במתכונת של שירותים ומקלחות במבואות (משותפים). ברוב החדרים יש מיטות קומותיים ובכולם יש ארונות לאחסון.

14 חדרים | **60 מיטות בכל המתקן, עד 6 מיטות בחדר** | **שירותים ומקלחת משותפים**

מעטפת השירותים מהם תוכלו ליהנות במקום:

חדר אוכל ומטבח
קייטרינג של המקום
מרפאה
בית כנסת

מגרש טניס

מדשאות
חורשה
אורווה/רפת
גן שעשועים

כיתות לימוד

אספקת ציוד במקום:

קיים בתוספת תשלום

ציוד ספורט קל
מיחמים ופינות קפה
מקרן ומסך
אבטחה
רפואה

כלול בשירות

מיכלי שתייה קרה
ארוחת צהריים

מחיר לאדם (מחנה של 100 משתתפים): 150 ₪

איש קשר:
אביתר בקסיס, סמנכ"ל, 050-5956606 | eviatar@mgalil.org

מכינת אורנים - אורנים

מכללת אורנים – קריית טבעון

על המקום: מכינה קדם צבאית עם מרחב גדול של מדשאות ירוקות ופינות ישיבה מוצלות, חדרים חדשים ממוזגים ומרוהטים במכללה הסמוכה לחיפה והכרמל, עכו, וקריית טבעון. המתחם נגיש.

20 חדרים

80 מיטות בכל המתקן, עד 4 מיטות בחדר

שירותים ומקלחת משותפים (נשים/גברים בנפרד)

מעטפת השירותים מהם תוכלו ליהנות במקום:

חדר אוכל ומטבח
אינטרנט
קייטרינג של המקום
קפיטריה

מגרש כדורסל
מגרש כדורגל
חדר כושר

מדשאות
חורשה

כיתות לימוד
אודיטוריום פנימי
ספריה

אספקת ציוד במקום:

קיים בתוספת תשלום

מיחמים ופינות קפה

כלול בשירות

מקרן ומסך
אבטחה
רמקול ומיקרופון
מיכלי שתייה קרה

מחיר לאדם (מחנה של עד 80 משתתפים מקסימום): 120 ₪
זמינים כבר מחודש מרץ

איש קשר:
שחר אשכנזי, רכז לוגיסטיקה | iruach@hechalutz.com

מכינת רבין - מזרע

קיבוץ מזרע

על המקום: מכינה קדם צבאים עם מרחב גדול של מדשאות ירוקות ופינות ישיבה מוצלות, חדרים חדשים ממוזגים ומרוהטים בקיבוץ הסמוך לכנרת, נצרת, חיפה והכרמל. המתחם נגיש.

20 חדרים

80 מיטות בכל המתקן, עד 4 מיטות בחדר

שירותים ומקלחת משותפים (נשים/גברים בנפרד) 2 חדרים עם מקלחת פנימית

מעטפת השירותים מהם תוכלו ליהנות במקום:

מטבח מוסדי - לא מוכשר
אינטרנט
קייטרינג של המקום

מגרש כדורסל
מגרש כדורגל

מדשאות
חורשה

כיתות לימוד
אודיטוריום פנימי

אספקת ציוד במקום:

קיים בתוספת תשלום

מיחמים ופינות קפה

ציוד שטח: מחצלות, סירי פויקה, תרמוקנים, ציוד מחנאות

כלול בשירות

מקרן ומסך
אבטחה
רמקול ומיקרופון
מיכלי שתייה קרה

איש קשר:
שחר אשכנזי, רכז לוגיסטיקה | iruach@hechalutz.com

מכינת **גליל עליון שלוחת עמיר**

קיבוץ עמיר

על המקום: מתחם אירוח - קיבוץ עמיר, עיינות ירדן- מתחם אירוח מול נוף החרמון והגולן (רואים את החרמון ממש קרוב וניתן במרחק הליכה קצרצרה לטבול בנהר הירדן). 14 חדרים הכוללים בכל חדר: מקלחת ושירותים, 2 זוגות מיטות קומותיים, ארונות בגדים, מזגן ומטבחון הכולל כיור ושיש לאחסון.

14 חדרים | **60 מיטות בכל המתקן, עד 4 מיטות בחדר** | **שירותים ומקלחת בכל חדר**

מעטפת השירותים מהם תוכלו ליהנות במקום:

חדר אוכל ומטבח
קייטרינג של המקום
מרפאה
בית כנסת
קפיטריה

מגרש טניס
מגרש כדורסל
מגרש כדורגל

מדשאות
חורשה
אורווה/רפת
גן שעשועים
לינת שדה ויער

כיתות לימוד

אספקת ציוד במקום:

קיים בתוספת תשלום

ציוד ספורט קל
מיחמים ופינות קפה
מקרן ומסך
אבטחה
רפואה

כלול בשירות

מיכלי שתייה קרה

מחיר לאדם (מחנה של 100 משתתפים): 150 ₪

איש קשר:
אביתר בקסיס, סמנכ"ל, 050-5956606 | eviatar@mgalil.org

14

SAMSUNG

מלון **נס עמים**

נס עמים

על המקום: בבית המלון 48 חדרי אירוח באווירה כפרית ובסביבה פסטורלית, מוקפים במדשאות ובספסלי עץ בפינות הגן. בריכת שחייה (בעונה), בית כנסת, מגרשי משחקים לילדים, פינת תה/קפה לשימוש האורחים, אינטרנט אלחוטי. כיתות לימוד מרווחות ואולם עם 150 מקומות - בתוספת תשלום.

48 חדרים | **144 מיטות בכל המתקן, עד 2, 4 מיטות בחדר** | **שירותים ומקלחת בכל חדר**

מעטפת השירותים מהם תוכלו ליהנות במקום:

חדר אוכל ומטבח
קייטרינג של המקום
בית כנסת
אינטרנט
קפיטריה

מגרש כדורגל

בריכה פתוחה
מדשאות
גן שעשועים

כיתות לימוד
אודיטוריום פנימי

אספקת ציוד במקום:

קיים בתוספת תשלום	כלול בשירות
מקרן ומסך שימוש בכיתות הלימוד והאודיטוריום הינו בתשלום	ציוד ספורט קל רמקול ומיקרופון מיחמים ופינות קפה

מחיר לאדם (מחנה של 100 משתתפים): 450 ₪

איש קשר:
ליאור ירחי, מנכ"ל, 04-9950020 | reservations@nesammim.com

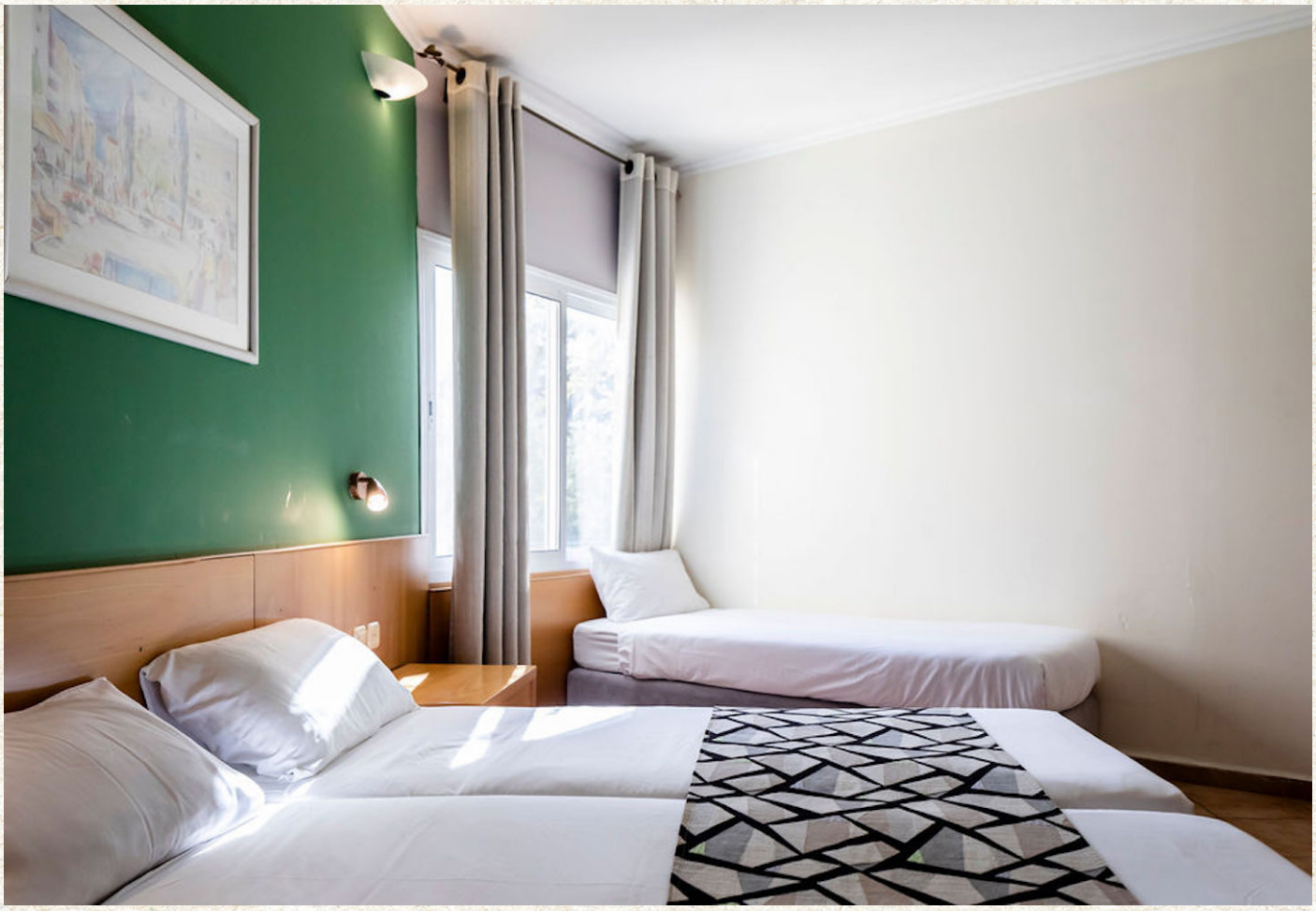

מלון מטיילים **אילון**

קיבוץ אילון

על המקום: בפאתי פארק גורן, בלב קיבוץ אילון טובל ביער אלונים וחרובים, מקום מצוין לחופשה שלווה בסביבה ירוקה, בקרבת טיולים ואטרקציות.

28 חדרים | **118 מיטות בכל המתקן, עד 4, 6 מיטות בחדר** | **שירותים ומקלחת בכל חדר**

מעטפת השירותים מהם תוכלו ליהנות במקום:

חדר אוכל ומטבח
קייטרינג של המקום
אזור מדורות ומנגל
קפיטריה

מגרש כדורסל
מגרש כדורגל
מגרש טניס

בריכה פתוחה
מדשאות
חורשה
גן שעשועים

כיתות לימוד
אודיטוריום פנימי

אספקת ציוד במקום:

קיים בתוספת תשלום

מקרן ומסך

כלול בשירות

מיכלי שתייה קרה
מיחמים ופינות קפה
אבטחה
לשכור אולם מהקיבוץ

סדנאות קרמיקה
מכוורת

מחיר לאדם (מחנה של 100 משתתפים): 400 ₪

אשת קשר:
מזי, מנהלת, 052-6705430 | 072-3712441

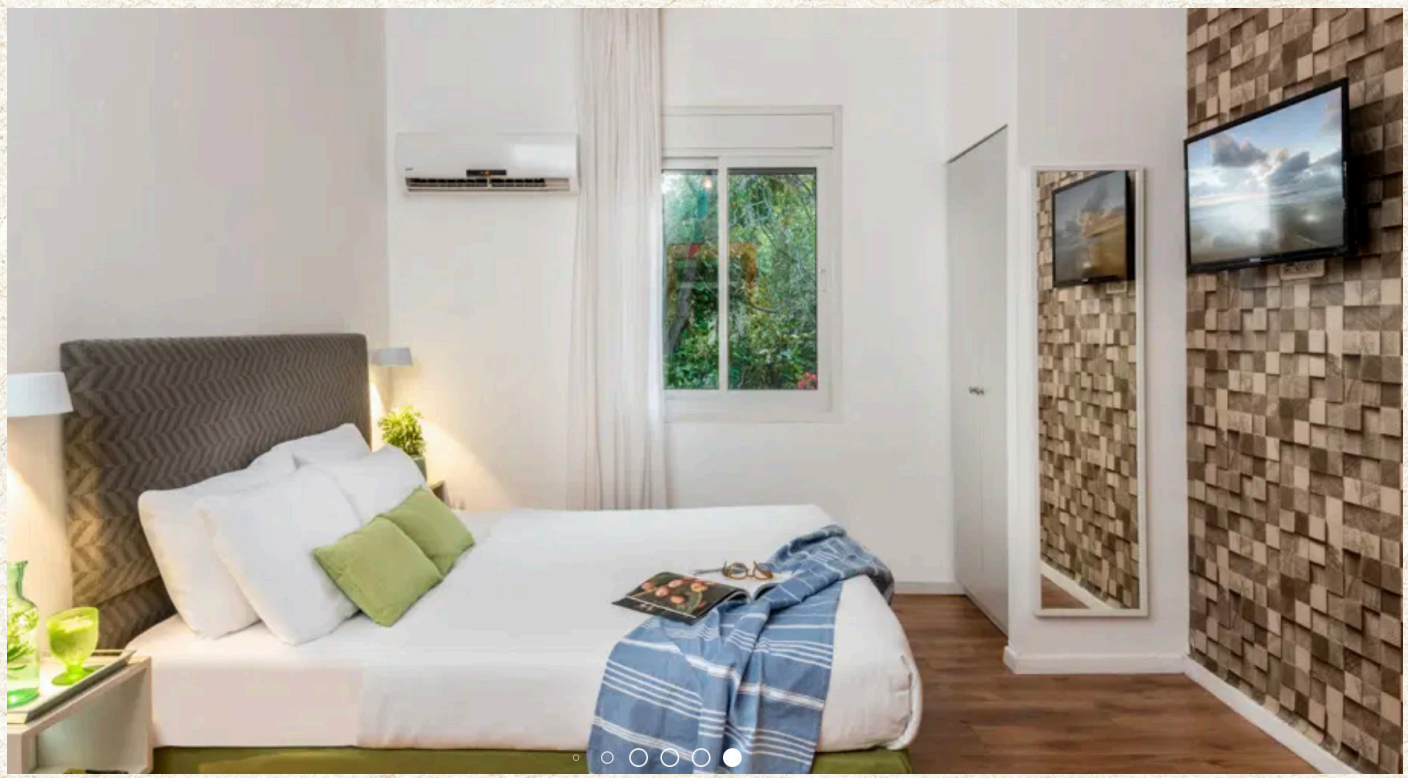

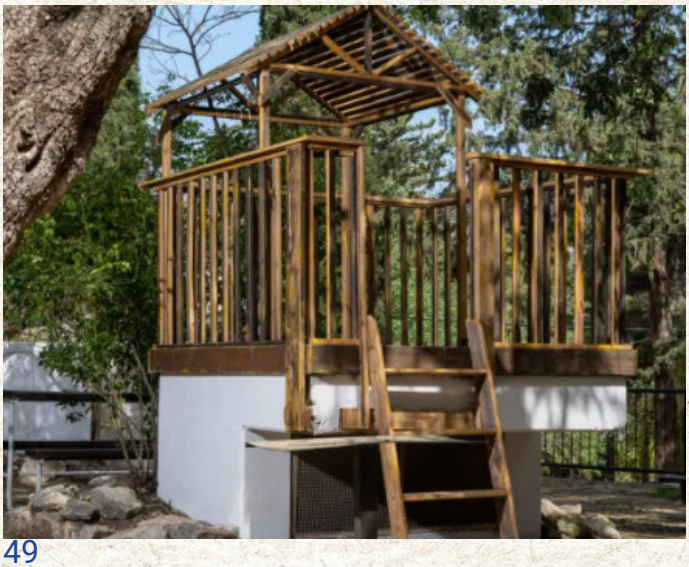

מלון מטיילים **גשר הזיו**

קיבוץ גשר הזיו

על המקום: ממוקם בקצה קיבוץ גשר הזיו – סמוך לחורשת אקליפטוסים נגישה, ומרחק של קילומטר מחוף אכזיב, קרוב לאתרי טיול דוגמת ראש הנקרה (10 דקות נסיעה לכיוון צפון), נחל כזיב, עין חרדלית, שמורת אכזיב, מתחם העיר העתיקה בעכו, ומסלולים נוספים במגוון סגנונות. סביבת המלון שופעת פינות ישיבה מזמינות ומרחבים ירוקים, עמדות מנגל לברביקיו מהנה, מתחם מדורה ועוד.

28 חדרים | **136 מיטות בכל המתקן, עד 2, 4, 8 מיטות בחדר** | **שירותים ומקלחת בכל חדר**

מעטפת השירותים מהם תוכלו ליהנות במקום:

חדר אוכל ומטבח
אזור מדורות ומנגל
מרפאה
בית כנסת
אינטרנט

מגרש כדורסל
מגרש כדורגל
מגרש טניס

בריכה פתוחה
מדשאות
גן שעשועים

כיתות לימוד
אודיטוריום פנימי

אספקת ציוד במקום:

קיים בתוספת תשלום

מיחמים ופינות קפה
פינת חי
אודיטוריום סגור
מגרשי ספורט
ארוחות בוקר/צהריים בלבד, קייטרינג חיצוני
לשכור אולם מהקיבוץ

כלול בשירות

מקרן ומסך
מיכלי שתייה קרה
אבטחה

סדנאות קרמיקה
מכוורת

מחיר לאדם (מחנה של 100 משתתפים): 400 ₪

איש קשר:
נועם, אחראית קבוצות רשת מלונות מטיילים, 052-8508720 | 072-3712441

מנתור **מטולה**

מטולה

על המקום: שני מבנים סמוכים, קבלה, לובי, בר, מטבח, חד"א.

60 חדרים | **140 מיטות בכל המתקן, עד 2, 4, 6 מיטות בחדר** | **שירותים ומקלחת בכל חדר**

מעטפת השירותים מהם תוכלו ליהנות במקום:

- חדר אוכל ומטבח קייטרינג של המקום אינטרנט
-
- בריכה פתוחה מדשאות
- כיתות לימוד

אספקת ציוד במקום:

קיים בתוספת תשלום	כלול בשירות
מקרן ומסך מיכלי שתייה קרים מיחמים ופינות קפה רמקול ומיקרופון	

מחיר לאדם (מחנה של 100 משתתפים): 250 ₪

אשת קשר:
אורנית אביר, מנהלת תיירות פנים סלינה ישראל, 054-4443478 | Oranit.abir@selina.com

קציני ים **עכו**

עכו

על המקום: בית ספר ימי לפיקוד ומנהיגות על חוף ימה של עכו, שפע של מגרשי ספורט ומתקני כושר, מרחבים ירוקים ומטבחי חוץ, אפשרות לפעילות ימית (בתוספת תשלום).

118 חדרים | **500 מיטות בכל המתקן, עד 4 מיטות בחדר** | **שירותים ומקלחת בכל חדר**

מעטפת השירותים מהם תוכלו ליהנות במקום:

חדר אוכל ומטבח
קייטרינג של המקום
בית כנסת
מרפאה
אזור מדורות ומנגל

מגרש כדורסל
מגרש כדורגל
חדר כושר
מתקני אתגר
(קיר טיפוס, אומגה וכו')

מדשאות
חורשה
אצטדיון

כיתות לימוד
חדר מחשבים
אודיטוריום פנימי
אודיטוריום חיצוני

אספקת ציוד במקום:

קיים בתוספת תשלום

ציוד ספורט קל
רמקול ומיקרופון
מכשירי קשר
מיחמים ופינות קפה
רפואה
אבטחה
פעילות ימית של זיו נעורים
אודיטוריום וחדר כושר

כלול בשירות

מקרן ומסך
מיכלי שתייה קרים
מגרש דשא גדול
מסלול ריצה

מחיר לאדם (מחנה של 100 משתתפים): 185 ₪

אשת קשר:
אילנה, אחראית אירוח, 050-9916304 | ilanaasu@kzineyam.org.il

רמת הדסה

קרית טבעון

על המקום: הכפר שוכן בתוך ירק מוקף עצים עם אווירה כפרית ונעימה. כל ביתן מאובזר בחדר כביסה, מועדון ובו טלויזיה, כבלים, מחשבים, מטבחון מאובזר. את הביתן מקיפה גינה ירוקה מטופחת ומטופלת ע"י החניכים.

78 חדרים | **250 מיטות בכל המתקן, עד 4 מיטות בחדר** | **שירותים ומקלחת בכל חדר**

מעטפת השירותים מהם תוכלו ליהנות במקום:

חדר אוכל ומטבח
קייטרינג של המקום
בית כנסת
אינטרנט
מרפאה

מגרש כדורסל
מגרש כדורגל
מדשאות
חדר כושר
אצטדיון
מרכז רכיבת אופני שטח

מדשאות
אזור מדורות ומנגל
אורווה/רפת
חורשה
לינת שדה ויער
בריכה

כיתות לימוד
אודיטוריום פנימי
אודיטוריום חיצוני
חדר מחשבים
חדר מוסיקה
מרכז סדנאות יזמות ומלאכה
סדנאות במטבח לימודי
פעילות בחממה
סדנת די ג'יי

אספקת ציוד במקום:

קיים בתוספת תשלום

אופניים
מיחמים ופינות קפה
רמקול ומיקרופון
במה על הדשא המרכזי הגברה מקצועית
הפעלת קיוסק

אולם ספורט
כדורעף חופים
פאמפטרק מסלול אתגרי לאפניים

כלול בשירות

ציוד ספורט
מקרן ומסך
אבטחה
מצעים ומגבות

מחיר לאדם (מחנה של 100 משתתפים): 205 ₪

איש קשר:
יורם אטיאס, אחראי אירוחי קיץ וקב"ט הכפר, 5260914840 | eli@hodayot.com

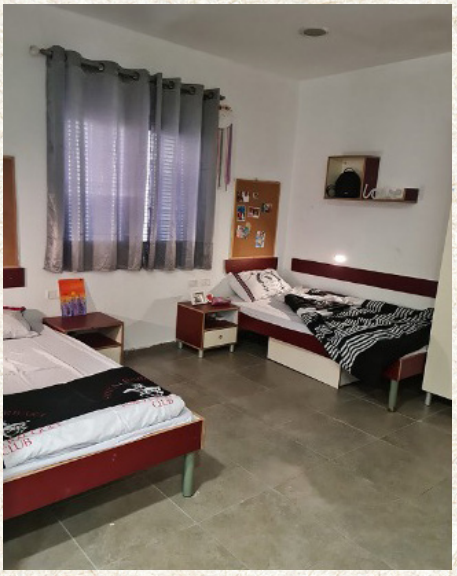

מרכז

אולפנת בנ"ע **שירת הים**

נווה צוף (חלמיש) במועצה האזורית מטה בנימין
על המקום: פנינת טבע פסטורלית הממוקמת בלב מצודה בריטית.

50 חדרים | **220 מיטות בכל המתקן' 4-6 מיטות בחדר** | **שירותים ומקלחת בכל חדר**

מעטפת השירותים מהם תוכלו ליהנות במקום:

חדר אוכל ומטבח
אינטרנט
בית כנסת בקרבת המקום

מעיין שוקקים
סיורי טיולים
אתר החובלתא -
אתר ארכיאולוגי

מדשאות
כיתות לימוד
חדר מוסיקה

חדר בלט
חדר מחשבים
חדר נגינה

אספקת ציוד במקום:

קיים בתוספת תשלום

מצעים וכלי מיטה
מערכת הגברה
כיתות פעילות
אבטחה

כלול בשירות

מיכלי שתייה קרה
חדרים ממוזגים
ציוד אורקולי

מחיר לאדם (מחנה של 100 משתתפים): 150 ש"ח

אשת קשר:
אביה בדני, מנהלת אדמיניסטרטיבית, 050-6726326 | avia@abash.co.il

אולפנת **טליה**

קמפוס עמליה, גבעת מרדכי, ירושלים

על המקום: קמפוס עמליה נמצא בלב שכונת גבעת מרדכי בירושלים, הינו קמפוס באווירה כפרית עם מדשאות ושטחים נרחבים לפעילות חוץ, חדרים ממוזגים ונעימים.

50 חדרים | **198 מיטות בכל המתקן, עד 4 מיטות בחדר** | **שירותים ומקלחת משותפים**

מעטפת השירותים מהם תוכלו ליהנות במקום:

חדר אוכל ומטבח
קייטרינג של המקום
בית כנסת

מגרש כדורסל
מגרש כדורגל
חדר כושר

מדשאות
גן שעשועים

כיתות לימוד
אודיטוריום פנימי
חדר מחשבים
חדר מוסיקה

אספקת ציוד במקום:

קיים בתוספת תשלום

מיחמים ופינות קפה
רמקול ומיקרופון
מכשירי קשר
אבטחה
רפואה (פרמדיק/חובש)

כלול בשירות

מקרן ומסך
מיכלי שתייה קרה

מחיר לאדם (מחנה של 100 משתתפים): 220 ₪

אשת קשר:
לימור לוי, מנהלת קשרי קהילה, 052-6217334 | limor.le@kidum-edu.org.il

אולפנת צביה **כוכב יעקב**

כוכב יעקב

על המקום: אולפנת צביה כוכב יעקב ממוקמת בבנימין, במרחק רבע שעת נסיעה משכונת פסגת זאב שבירושלים. באולפנה שני מתחמי אירוח.האולפנה אינה מארחת בקיץ קבוצות מעורבות אלא רק סמינריונים ומחנות נפרדים לבנים או לבנות. בגילאי תיכון. במהלך השנה האולפנה מארחת בנות בלבד.

- **40 חדרים**
- **220 מיטות בכל המתקן, עד 5, 6 מיטות בחדר ניתן להוסיף מזרון שביעי על הרצפה בחלק מהחדרים**
- **שירותים מקלחת ומזגן בכל חדר**

מעטפת השירותים מהם תוכלו ליהנות במקום:

חדר אוכל ומטבח
אפשרות לקייטרינג:
3 ארוחות ב-150 ₪
בית כנסת

מגרש כדורסל

מדשאות

כיתות לימוד
אודיטוריום חיצוני

אספקת ציוד במקום:

קיים בתוספת תשלום

כלול בשירות

מקרן ומסך
מיכלי שתייה קרה
מיחמים ופינות קפה
רמקול ומיקרופון

מחיר לאדם (מחנה של 100 משתתפים): 110 ₪

אשת קשר:
הודיה הלוי, מארחת האולפנה, 0545663336 | hodayaezra1231@gmail.com

SHOT ON POCO X3 NFC

אורט **נתניה**

נתניה

על המקום: אורט נתניה הינה פנימיה ואקדמיה לספורט, עם מגרשי אתלטיקה קלה וענפי ספורט שונים, אודיטוריום גדול, שטחים פתוחים מתאימים לפעילויות חוץ ו-ODT.

34 חדרים | **130 מיטות בכל המתקן, עד 4 מיטות בחדר** | **שירותים ומקלחת בכל חדר**

מעטפת השירותים מהם תוכלו ליהנות במקום:

חדר אוכל ומטבח
קייטרינג של המקום
בית כנסת

מגרש כדורסל
מגרש כדורגל
חדר כושר

מדשאות
חורשה

כיתות לימוד
אודיטוריום פנימי
אודיטוריום חיצוני
אולם תאטרון

אספקת ציוד במקום:

קיים בתוספת תשלום	כלול בשירות
ציוד ספורט קל אופניים מיכלי שתייה קרים מיחמים ופינות קפה רמקול ומיקרופון מכשירי קשר רפואה	מקרן ומסך אבטחה

מחיר לאדם (מחנה של 100 משתתפים): 220 ₪

אשת קשר:
לימור לוי, מנהלת קשרי קהילה, 052-6217334 | limor.le@kidum-edu.org.il

אור **עציון**

מרכז שפירא

על המקום: פנימיית נוער בישוב כפרי במרכז שפירא. מדשאות פסטורליות עם מקום ייעודי ל"על האש", חוות סוסים לרכיבה לצד נחל לכיש, פינת חי וליטוף עם מגוון חיות, חדר אוכל מרווח, בית מדרש, חדר אור קולי.

64 חדרים

300 מיטות בכל המתקן
עד 6 מיטות בכל חדר

שירותים ומקלחת באופן חלקי בחדרים
(מתוך 5 בניינים, בבנין אחד יש שירותים ומקלחת משותפים לכל 4 חדרים)

מעטפת השירותים מהם תוכלו ליהנות במקום:

חדר אוכל ומטבח
קייטרינג של המקום
אזור מדורות ומנגל
בית כנסת
אינטרנט

חוות רכיבה טיפולית

מדשאות
חדר מחשבים
אורווה/רפת
חורשה

חדר מוסיקה
אודיטוריום פנימי

אספקת ציוד במקום:

קיים בתוספת תשלום

אופניים
אבטחה
רפואה (רפואה, פרמדיק/חובש)

כלול בשירות

ציוד ספורט
מקרן ומסך
מיכלי שתייה קרה

מיחמים ופינות קפה
רמקול ומיקרופון

מחיר לאדם (מחנה של 100 משתתפים): 150 ש"ח לחצי פנסיון
*ניתן גם לספק שבתות אירוח עם 3 סעודות במחיר 300 ₪ למשתתף

איש קשר:
קובי חזות, מנכ"ל, 054-6640071 | kobi.hazut@gmail.com

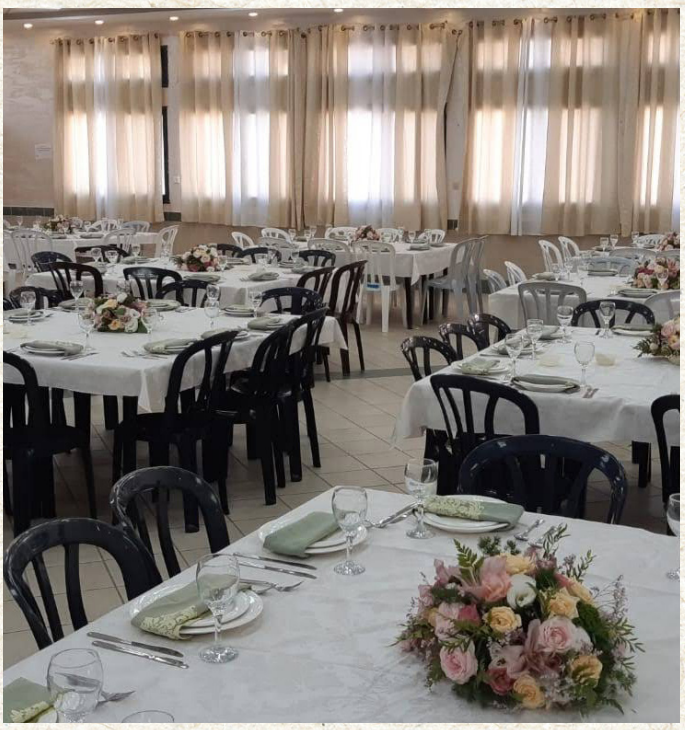

אכסניית **נורדיה**

השרון

על המקום: בית הארחה נורדיה הוא פנינה של שקט בלבו של מושב ירוק ומטופח באיזור השרון.
בבית ההארחה יש כשרות בכל ימות השנה, ובחדר האוכל כ-220 מקומות ישיבה. במקום מוגשות ארוחות בוקר, צהריים וערב, עם אפשרות להזמין תפריט מותאם לצורכי הקבוצה.

50 חדרים | **252 מיטות בכל המתקן, עד 2, 4, 6, 8 מיטות בחדר** | **שירותים ומקלחת משותפים**

מעטפת השירותים מהם תוכלו ליהנות במקום:

חדר אוכל ומטבח
קייטרינג של המקום
בית כנסת
אינטרנט
אזור מדורות ומנגל

מגרש כדורסל
בריכה פתוחה

מדשאות

כיתות לימוד
אודיטוריום פנימי
אודיטוריום חיצוני

אספקת ציוד במקום:

קיים בתוספת תשלום

מיכלי שתייה קרה
מיחמים ופינות קפה
אבטחה

כלול בשירות

מקרן ומסך
רמקול ומיקרופון
רפואה (פרמדיק/חובש)

מחיר לאדם (מחנה של 100 משתתפים): 225 ₪

אשת קשר:
מיטל שער דגני, מכירות, 054-6799232 | meitals@nordia.co.il

בית הארחה מדרשת **מעלה חבר**

ישוב פני חבר בהר חברון

על המקום: בית הארחה של מדרשת מעלה חבר ישנם יחידות אירוח ממוזגים, פינות ישיבה, פרגולות צל, מצפור הפונה אל נוף מדהים של מדבר יהודה והרי מואב באווירה כפרית וקסומה בהר חברון.

38 חדרים | **140 מיטות בכל המתקן, עד 8 מיטות בחדר** | **שירותים ומקלחת בכל חדר**

מעטפת השירותים מהם תוכלו ליהנות במקום:

חדר אוכל ומטבח
קייטרינג של המקום
בית כנסת
אינטרנט
אזור מדורות ומנגל

מדשאות
גן שעשועים

כיתות לימוד
אודיטוריום פנימי

אספקת ציוד במקום:

קיים בתוספת תשלום	כלול בשירות
ציוד ספורט קל רפואה	מקרן ומסך מיכלי שתייה קרה מיחמים ופינות קפה רמקול ומיקרופון אבטחה שתי משחקיות קטנות קיימות לילדים קטנים ולנוער

אשת קשר:
לאה הלר, מנהלת בית הארחה, 052-7710167 | leamidrasha@gmail.com

בית הגלגלים - **הבית בהרצליה**

הרצליה פיתוח

על המקום: בית בן 3 קומות הממוקם בשכונת ווילות הסמוכה למרכז ההיי-טק הישראלי, הבית משמש לפעילות עמותת בית הגלגלים וגם כמשרדי העמותה. כאן אנו עורכים אירועים גדולים וגם משכירים את חדר הישיבות העצום שלנו.

4 חדרים

22 מיטות בכל המתקן
עד 6 מיטות בחדר, נגישות לכיסאות.
בנוסף, ניתן ללון על מזרנים על הרצפה בחללים נוספים בבניין.

שירותים ומקלחת בחדר, נגישים לכיסאות גלגלים
בנוסף יש עוד 3 שירותים נגישים ללא מקלחת.

מעטפת השירותים מהם תוכלו ליהנות במקום:

חדר אוכל ומטבח כשר
אינטרנט

גינה קטנה
מרחב פתוח עם ספסלים

כיתות לימוד

באזור: במרחק הליכה מהבית ניתן למצוא מסעדות, בנקים וסופרמרקטים כמו גם קניון ושירותים נוספים כמו סניף דואר ועוד. החוף הציבורי נמצא במרחק הליכה ארוך או נסיעה קצרה. באזור תמצאו את הנמל הרצליה, הפארק הלאומי אפולוניה או סעו לעיר תל אביב הסמוכה.

המקום יכול לארח אירועים של 100 אורחים בעמידה או אירועים של 45 אורחים בישיבה כאשר עד 18 מהם בכיסאות גלגלים

אספקת ציוד במקום:

קיים בתוספת תשלום

חנייה נגישה
רמקול ומיקרופון
מקרן ומסך

כלול בשירות

מטבח כשר ומאובזר עם כלים
מיכלי שתייה קרה
מיקרוגל
תנור
ארונות בגדים

משחקים וספרים
WIFI
חנייה נגישה
מזגנים בכל החדרים
מקרר

תמי 4
כלי שינה ורחצה
כמו מצעים,
שמיכות,
כריות, מגבות

מחיר לאדם (מחנה של 100 משתתפים): 125 ש"ח לא כולל ארוחת בוקר

אשת קשר:
עדינה ארבל, מנהלת משאבים, 054-6398262 | adina@beitgalgalim.org.il

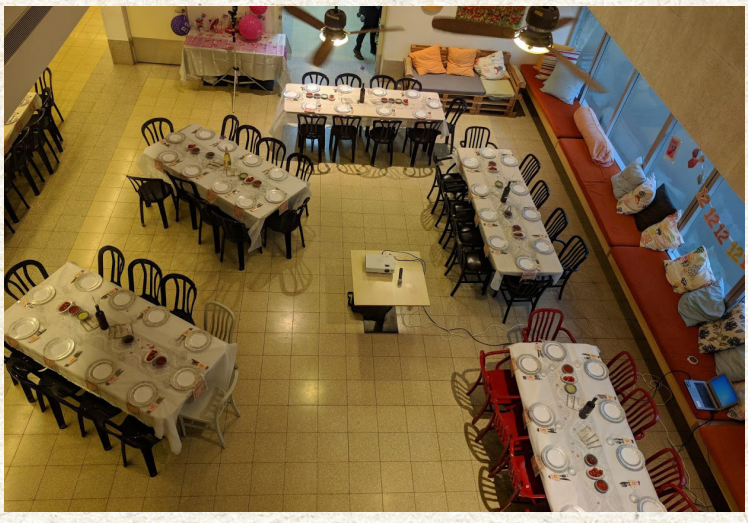

בית הגלגלים ע"ש מרים שורץ

בית ספר שדה **כפר עציון**

כפר עציון, גוש עציון
על המקום: מקום נהדר עם הרבה נוף אוויר צלול מדשאות ועוד.

150 חדרים | **900 מיטות בכל המתקן, עד 6 מיטות בחדר** | **שירותים ומקלחת בכל חדר**

מעטפת השירותים מהם תוכלו ליהנות במקום:

חדר אוכל ומטבח
קייטרינג של המקום
אזור מדורות ומנגל
אינטרנט
בית כנסת

מדשאות
גן שעשועים
חורשה

כיתות לימוד

אספקת ציוד במקום:

קיים בתוספת תשלום

ציוד ספורט
אופניים
מקרן ומסך
מיחמים ופינות קפה
רמקול ומיקרופון
מכשירי קשר

אבטחה
רפואה (פרמדיק/חובש)
מדריכי טיולים,
סדנאות ODT

כלול בשירות

מיכלי שתייה קרה

מחיר לאדם (מחנה של 100 משתתפים): 150 ש"ח

איש קשר:
ירון רוזנטל, יו"ר, 050-5238479 | yaronr@kfar-etzion.org.il

אירוח כפר עצון

הגבעה - בגבעת חביבה

הגבעה - מרכז אירוח וסמינרים גבעת חביבה

על המקום: קמפוס גדול של מדשאות, חדרי לינה, כיתות ואולמות, שמאפשר את הניתוק מהחוץ, את המקום ואת האמצעים הדרושים לחויית מחנה מהנה. מגודר ומאובטח 24/7.

84 חדרים | **480 מיטות בכל המתקן, עד 2, 6 או 8 מיטות בחדר** | **שירותים ומקלחת בכל חדר**

מעטפת השירותים מהם תוכלו ליהנות במקום:

חדר אוכל ומטבח
קייטרינג של המקום
אינטרנט
קפיטריה
אזור מדורות ומנגל

מגרש כדורסל
מגרש כדורגל
מדשאות
חדר כושר
*בריכת שחייה פתוחה

מדשאות
גן חורשה
חממות

כיתות לימוד
אודיטוריום פנימי
אודיטוריום חיצוני
חדר מחשבים

*בריכת שחיה פתוחה אך צריכה לעבור שיפוץ, טרם הוחלט אם תפתח בקיץ הקרוב.

אספקת ציוד במקום:

קיים בתוספת תשלום	כלול בשירות
סדנאות תוכן שונות במרכזים של גבעת חביבה (מרכז לאמנות, מכון מורשת, המרכז היהודי-ערבי...) כיתות והאולמות	מקרן ומסך מיכלי שתייה קרה מיחמים ופינות קפה רמקול ומיקרופון אבטחה

מחיר לאדם (מחנה של 100 משתתפים): 180 ש"ח

אשת קשר:
ים יוסף, מנהלת הזמנות, 054-9145162 | contact@hagiva.org.il

מייסדי מורשת

המרכז הישראלי למצוינות בחינוך

ירושלים

על המקום: קמפוס של 50 דונם המספק למתארח את כל השירותים הנדרשים.

100 חדרים | **255 מיטות בכל המתקן, עד 6 מיטות בחדר** | **שירותים ומקלחת בכל חדר**

מעטפת השירותים מהם תוכלו ליהנות במקום:

חדר אוכל ומטבח
קייטרינג של המקום
בית כנסת
אינטרנט
מרפאה

מגרש כדורסל
מגרש כדורגל
חדר כושר

מדשאות
חורשה

כיתות לימוד
חדר מחשבים
חדר מוסיקה
אודיטוריום פנימי

אספקת ציוד במקום:

קיים בתוספת תשלום

מכשירי קשר
אבטחה
רפואה

כלול בשירות

ציוד ספורט קל
רמקול ומיקרופון
מקרן ומסך
מיכלי שתייה קרה
מיחמים ופינות קפה

מחיר לאדם (מחנה של 100 משתתפים): 250 ₪

איש קשר:
רן, מנהל תפעול ורכש, 050-3444345 | ranb@iasa.org.il

ישיבת ב"ע **כינור דוד**

עטרת

על המקום: מקום פסטוראלי עם נוף יפה שקט ונעים.

- **34 חדרים**
- **140 מיטות בכל המתקן**
  עד 4, עד 6 מיטות בכל חדר
- שירותים ומקלחת באופן חלקי בחדרים
  (12 חדרים עם חדרים צמודים,
  22 ללא שירותים)

מעטפת השירותים מהם תוכלו ליהנות במקום:

- חדר אוכל ומטבח
  קייטרינג של המקום
  בית כנסת
  אינטרנט
- מגרש כדורגל
- כיתות לימוד
  חדר מוסיקה
  חדר מחשבים

אספקת ציוד במקום:

קיים בתוספת תשלום	כלול בשירות
מקרן ומסך מיחמים ופינות קפה רמקול ומיקרופון אבטחה	מיכלי שתייה קרה

מחיר לאדם (מחנה של 100 משתתפים): 150 ש"ח

אשת קשר
להגר ספיטלני, 055-6604691 או 08-920-6696 | office@kinor-david.co.il

ישיבת **בנ"ע נחלים**

מושב נחלים (צמוד לפתח - תקווה)
על המקום: קמפוס גדול, עם מדשאות ואווירה נעימה במרכז הארץ.

90 חדרים

450 מיטות בכל המתקן
4, 6 מיטות בחדר

72 חדרים עם מחלקת ושירותים בחדר,
18 חדרים מתוך החדרים ללא.

מעטפת השירותים מהם תוכלו ליהנות במקום:

חדר אוכל ומטבח
קייטרינג של המקום
אינטרנט
בית כנסת

מגרש כדורסל
מגרש כדורגל
חדר כושר

מדשאות

חדר מחשבים
כיתות לימוד
אודיטוריום פנימי

אספקת ציוד במקום:

קיים בתוספת תשלום	כלול בשירות
מיכלי שתייה קרה מיחמים ופינות קפה רמקול ומיקרופון אבטחה	מקרן ומסך

מחיר לאדם (מחנה של 100 משתתפים): 150 ש"ח

איש קשר:
עומר, מנכ"ל הישיבה, 05-25118488 | wagomer@gmail.com

כפר הנוער **בן שמן**

מרכז הארץ ליד מחלף בן שמן
על המקום: כפר נוער פסטורלי , חדרים משופצים ברובם, ברמה גבוהה ארוחות והסעדה ברמה גבוהה מאד ובהתאמה לצרכים. אינטרנט מהיר בחדרי לימוד, טלוויזיות במועדונים, מתקני מים חמים וקרים.

110 חדרים | **320 מיטות בכל המתקן, עד 4 מיטות בחדר** | **שירותים ומקלחת בכל חדר**

מעטפת השירותים מהם תוכלו ליהנות במקום:

חדר אוכל ומטבח
קייטרינג של המקום
קפיטריה
אינטרנט
בית כנסת

מגרש כדורסל
מגרש כדורגל
חדר כושר
בריכה פתוחה

מדשאות
אורווה/רפת
חורשה
גן זואולוגי

חדר מחשבים
כיתות לימוד
אודיטוריום פנימי
חדר מוסיקה
חדר בלט
אולם תיאטרון

אספקת ציוד במקום:

קיים בתוספת תשלום

ציוד ספורט
אופניים
מיחמים ופינות קפה
אבטחה
רפואה (פרמדיק/חובש)
בריכה
אולם התיאטרון כרוך בתשלום מסובסד
אולם סבן, אודיטוריום חדש לכנסים עם 310 מושבים

כלול בשירות

מקרן ומסך
מיכלי שתייה קרה
רמקול ומיקרופון

מחיר לאדם (מחנה של 100 משתתפים): 220 ש"ח

אשת קשר:
נוגה וטר, רכזת תפעול, 050-4486660 | noga.w@ben-shemen.org.il

כפר הנוער **עיינות**

מועצה אזורית גן רווה (מרכז הארץ ליד נס ציונה)
על מקום האירוח: כפר נוער ירוק במרכז הארץ אווירה כפרית ונעימה.

120 חדרים

390 מיטות בכל המתקן
מיטות בחדר: 2, 4, 6

שירותים ומקלחת באופן חלקי בחדרים

מעטפת השירותים מהם תוכלו ליהנות במקום:

חדר אוכל ומטבח
קייטרינג של המקום
אזור מדורות ומנגל
אינטרנט
מרפאה
בית כנסת

מגרש כדורסל מגרש
כדורגל
מגרש טניס
חדר כושר
אופניים

גן שעשועים
אורווה/רפת
חורשה
מדשאות

אודיטוריום חיצוני
אודיטוריום פנימי
אולם תאטרון
כיתות לימוד
חדר מחשבים
חדר מוסיקה
חדר בלט

אספקת ציוד במקום:

קיים בתוספת תשלום

אופניים
מכשירי קשר

כלול בשירות

מקרן ומסך
מיכלי שתייה קרה
מיחמים ופינות קפה

רמקול ומקרפון
אבטחה
רפואה (ציוד רפואי / פרמדיק)

מחיר לאדם (מחנה של 100 משתתפים): 185 ש"ח

פרטי איש קשר:
אלי כהן, מנהלן **052-3970658** | **eli_c@ayanot.org.il**

כפר הנוער **תורה ומדע**

חרב לאת

על המקום: כפר נוער במרכז הארץ בעל ריאות ירוקות עם גישה נוחה ומונגש לכל.

58 חדרים

300 מיטות בכל המתקן
עד 2, 4, 6, 8 מיטות בחדר

שירותים ומקלחת בכל חדר

מעטפת השירותים מהם תוכלו ליהנות במקום:

חדר אוכל ומטבח
קייטרינג של המקום
אזור מדורות ומנגל
אינטרנט
בית כנסת
מרפאה

בריכה פתוחה
מגרש כדורסל
מגרש כדורגל
חדר כושר
מתקני אתגר (קיר טיפוס, אומגה וכו')

מדשאות
מגרש פנימי

כיתות לימוד
חדר מוסיקה
אודיטוריום פנימי
חדר מחשבים
חדר מוסיקה

אספקת ציוד במקום:

קיים בתוספת תשלום

ציוד ספורט
מקרן ומסך
מיכלי שתייה קרה
קיוסק
מקווה
מיחמים ופינות קפה
מערכת הגברה
אבטחה
בריכת שחייה חצי אולימפית
בריכת פעוטות מקורה
פינת חי

כלול בשירות

עמדת חיטוי
כפפות ומסיכות

מחיר לאדם (מחנה של 100 משתתפים): 145 ש"ח

איש קשר:
אלי כהן, 052-4767044 | elico4141@hityash.org

אור גדול מאיר הכל
ויותר כבר לא צריך לשאול,
אני בא ללמוד ממה שטוב ולחיות.
להתחיל הכל מהתחלה,
כמו לנשום בפעם הראשונה.
אני כאן,
אני לא מתבזבז יותר

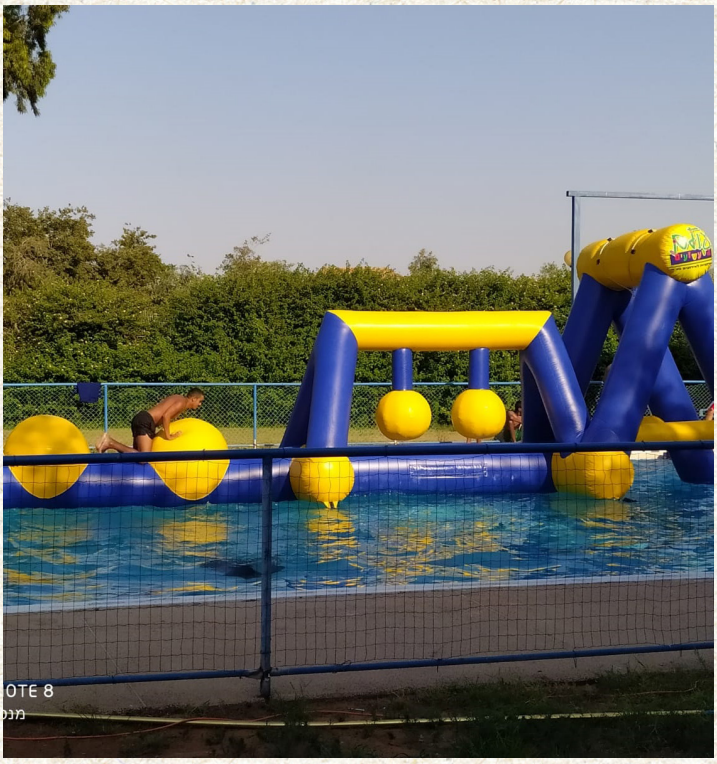

מוכנות
אושר
תודה
ביטחון
אמונה
יצירתיות
עוצמה
אהבה
הצלחה
כח
צמיחה
אחריות
שמחה
תקוה
עבודת צוות
על כל כשלונותיי מודה אני
על אכזבותיי,
פחדיי ומכשוליי
הם כולם
לטובתי!

כפר הנוער החקלאי **מקוה ישראל**

מרכז - צמוד לחולון

על המקום: כפר הנוער החקלאי מקוה ישראל ייחודי בשמירה על רצף המורשת היהודית הציונית והחינוכית מאז תר"ל (1870), הינו מרכז חינוכי לנוער מהארץ ומיהדות העולם. בכפר שלושה בתי ספר (כללי, דתי וישראלי צרפתי) ושתי פנימיות. יש בכפר משק חקלאי מגוון ובו רפת, לול, אורווה, מטעים, גן בוטני, גד"ש, כרם, חממה. בנוסף במרכז הכפר ישנו איזור היסטורי הכולל בית כנסת ומבני חינוך ומהווה מרכז לסיורים ולהדרכות על ידי מרכז המבקרים הממוקם בכפר (המועצה לשימור אתרי מורשת). הכפר ממוקם באיזור המרכז.

100 חדרים

320 מיטות בכל המתקן, עד 4 מיטות בחדר

שירותים ומקלחת בכל חדר באופן חלקי

מעטפת השירותים מהם תוכלו ליהנות במקום:

חדר אוכל ומטבח
קייטרינג של המקום
בית כנסת
אינטרנט
מרפאה
קפיטריה

מגרש כדורסל
מגרש כדורגל
חדר כושר
אצטדיון

מדשאות
חורשה
אורווה/רפת

כיתות לימוד
אודיטוריום פנימי
אודיטוריום חיצוני
חדר מחשבים
חדר מוסיקה
אולם תאטרון

אספקת ציוד במקום:

קיים בתוספת תשלום

מיכלי שתייה קרה
מיחמים ופינות קפה
רפואה

כלול בשירות

מקרן ומסך
רמקול ומיקרופון
אבטחה

מחיר לאדם (מחנה של 100 משתתפים): 270 ₪

אשת קשר:
אילנה רוקח, מזכירות הנהלה, 03-5020601 | kfar1@mikveisrael.org.il

כפר הנוער **ויצו הדסים**

אבן יהודה

על המקום: כפר נוער גדול, בעל מדשאות רחבות ומתקני פעילות חוץ, סביבה ירוקה ונעימה לפעילות קיץ.

30 חדרים | **130 מיטות בכל המתקן, עד 6 מיטות בחדר** | **שירותים ומקלחת בכל חדר**

מעטפת השירותים מהם תוכלו ליהנות במקום:

חדר אוכל ומטבח
בית כנסת
אינטרנט
מרפאה
קפיטריה
אזור מדורות ומנגל

מגרש כדורסל
מגרש כדורגל
חדר כושר
אצטדיון
מתקני אתגר
(קיר טיפוס, אומגה וכו')

מדשאות
חורשה
גן שעשועים

כיתות לימוד
אודיטוריום פנימי
אודיטוריום חיצוני
חדר מחשבים

אספקת ציוד במקום:

קיים בתוספת תשלום

כלול בשירות

ציוד ספורט קל
מקרן ומסך
מיכלי שתייה קרה
מיחמים ופינות קפה

רמקול ומיקרופון
מכשירי קשר
אבטחה
רפואה

מחיר לאדם (מחנה של 100 משתתפים): 300 ₪

איש קשר:
אביתר אלמדו, מנהל כספים ותפעול, 052-3469661 | evyatar.almado@wizo-hadassim.org.il

כפר הנוער **נוה הדסה**

כפר הנוער נוה הדסה

על המקום: כפר נוער יפה, מלא בשטחים ירוקים פינות ישיבה נהדרות, חדרים יפים ומאובזרים, אודיטוריום, כיתות לימוד ופעילות, מחשבים, מתקני ספורט חדר אוכל גדול, מטבח מפואר, משק חקלאי ועוד... פנינה ירוקה באיזור השרון.

69 חדרים | **276 מיטות בכל המתקן, עד 4 מיטות בחדר** | **שירותים ומקלחת בכל חדר**

מעטפת השירותים מהם תוכלו ליהנות במקום:

חדר אוכל ומטבח
קייטרינג של המקום
מרפאה
בית כנסת
אינטרנט
קפיטריה
אזור מדורות ומנגל

מגרש כדורסל
מגרש כדורגל
חדר כושר
מתקני אתגר
(קיר טיפוס, אומגה וכו')

בריכה פתוחה
חורשה
מדשאות

כיתות לימוד
אודיטוריום פנימי
אודיטוריום חיצוני
חדר מחשבים
אולם תאטרון
חדר מוסיקה

אספקת ציוד במקום:

קיים בתוספת תשלום

ציוד ספורט קל
מיכלי שתייה קרה
מיחמים ופינות קפה
רמקול ומיקרופון
רפואה

כלול בשירות

מקרן ומסך
אבטחה

מחיר לאדם (מחנה של 100 משתתפים): 180 ₪

אשת קשר:
דנה מנצור, מזכירת מנהל הכפר, 052-8118826 | dannam@nhadassa.co.il

כפר נוער **הכפר הירוק**

רמת השרון

על המקום: במרכז הארץ ממוקם הכפר הירוק. כפר נוער מהגדולים והיפים בארץ.
ניתן לקבל את השרות הטוב ביותר.

170 חדרים

600 מיטות בכל המתקן
עד 4 מיטות בחדר

שירותים ומקלחת
באופן חלקי בחדרים

מעטפת השירותים מהם תוכלו ליהנות במקום:

חדר אוכל ומטבח
אינטרנט
בית כנסת

מגרש כדורסל
מגרש כדורגל
בריכה פתוחה

מדשאות

אודיטוריום חיצוני
כיתות לימוד
חדר מחשבים
חדר מוסיקה

אספקת ציוד במקום:

קיים בתוספת תשלום

מיחמים ופינות קפה
מיכלי שתייה קרה
אודיטוריום
אמפי
מגרש קטרגל

כלול בשירות

מקרן ומסך
רמקול ומקרפון
אבטחה

מחיר לאדם (מחנה של 100 משתתפים): 187 ש"ח כולל מע"מ
***מעל 100 איש המחיר לאדם הוא 175 ש"ח כולל מע"מ**

פרטי איש קשר:
שמעון ברק, מנהל תפעול, 052-4489558 | Kfaryarok8@gmail.com

SCHOOL
FOR
CHANGE

כפר נוער **קרית יערים**

ליד אבו גוש

על המקום: כפר הנוער קרית יערים שוכן בנופם של הרי ירושלים. הכפר הוא בית חם לבני נוער בגילאי ז- י"ב, בנים ובנות המגיעים לכפר על מנת לעצב את עתידם. בכפר 110 תלמידים' קבוצות קטנות ובכיתות קטנות. בכפר משק חקלאי הכולל פינת חי עשירה בחיות שונות וכן כרם.

35 חדרים | **125 מיטות בכל המתקן, עד 4 מיטות בחדר** | **שירותים ומקלחת בכל חדר**

מעטפת השירותים מהם תוכלו ליהנות במקום:

חדר אוכל ומטבח
קייטרינג של המקום
בית כנסת
אינטרנט

מגרש כדורסל
מגרש כדורגל
מדשאות
חדר כושר
מתקני אתגר

מדשאות
אזור מדורות ומנגל

כיתות לימוד
אודיטוריום פנימי
חדר מחשבים

אספקת ציוד במקום:

קיים בתוספת תשלום

ציוד ספורט קל
אופניים
מיחמים ופינות קפה
מכשירי קשר
רפואה

כלול בשירות

מקרן ומסך
מיכלי שתייה קרה
רמקול ומיקרופון
אבטחה

(מחנה של 100 משתתפים): 145 ₪

אשת קשר:
טל זיו, מזכירת הכפר, 025705334 | talz@yearim.org.il

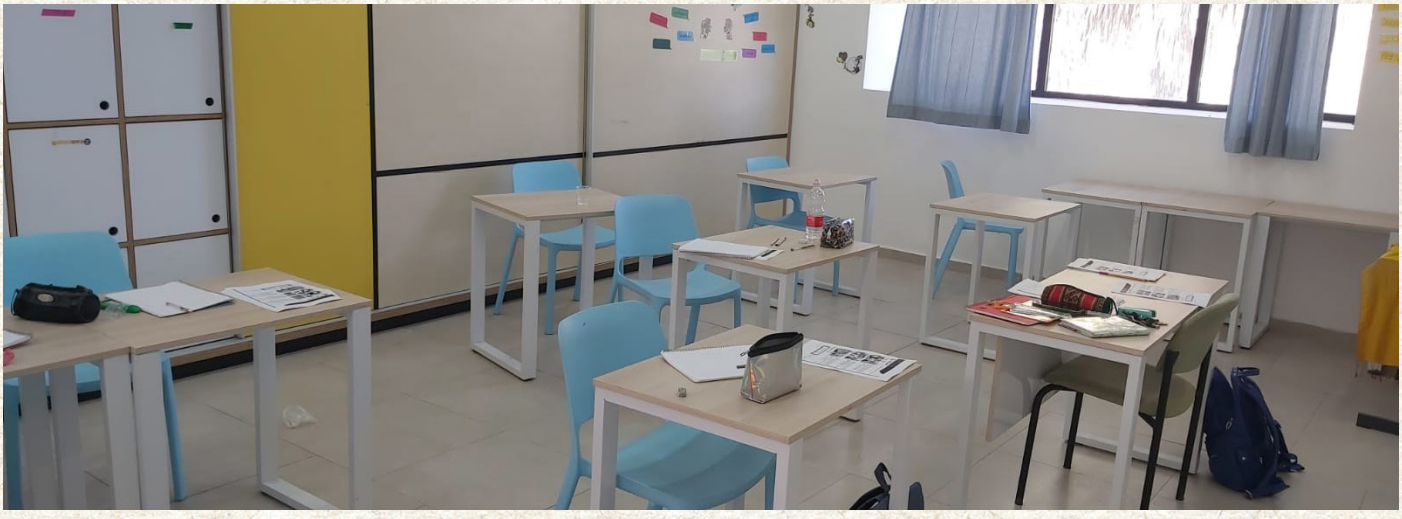

כפר סילבר

כפר סילבר - חוף אשקלון (כניסה לאשקלון)

על המקום: כפר הנוער חינוכי חקלאי, ממוקם בכניסה לאשקלון. בכפר מרחב נוי רחב מאוד, מדשאות וחורשות. בכפר מתחנכים היום כ260 חניכי פנימייה, 900 אקסטרנים. בבית הספר מגמות רבות ומתקני ספורט רבים.

- **70 חדרים**
- **284 מיטות בכל המתקן, עד 2, 4, 6 מיטות בחדר**
- **שירותים ומקלחת בכל חדר**

בנוסף לחדרים יש אפשרות של לינה בכיתות עד 15 ילדים בכיתה, 16 כיתות במבנה.

מעטפת השירותים מהם תוכלו ליהנות במקום:

חדר אוכל ומטבח
אינטרנט
קפיטריה
אזור מדורות ומנגל
מרפאה
בית כנסת

מגרש כדורסל
מגרש כדורגל
מדשאות
חדר כושר
בריכה פתוחה
איצטדיון
מתקני אתגר
(קיר טיפוס, אומגה וכו')
כדור עף חופים
חדר ספינינג

מדשאות
אורווה/רפת
חורשה
חממות

כיתות לימוד
אודיטוריום חיצוני
אודיטוריום פנימי
חדר מחשבים
חדר מוסיקה
חדר בלט
אולם תאטרון
חדר אומנויות לחימה
מעבדות

אספקת ציוד במקום:

קיים בתוספת תשלום	כלול בשירות
ציוד ספורט קל אופניים מיכלי שתייה קרה מיחמים ופינות קפה רמקול ומיקרופון מקרן ומסך	אבטחה מיכלי שתיה קרה מיחמים ופינות קפה רמקול ומקרופון רפואה (פרמדיק/חובש) מורים

מחיר לאדם (מחנה של 100 משתתפים): 280 ש"ח

איש קשר:
משה כהן, 0523976343 | moshon0110@gmail.com

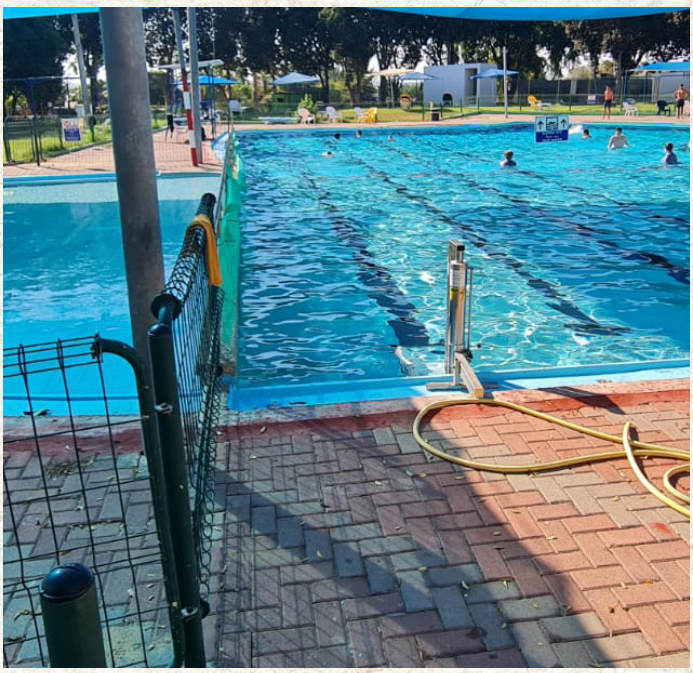

אני אלוף העולם

מרכז שדה **ויער נס הרים (קק"ל)**

נס הרים, הרי ירושלים

על המקום: בינות לעצי היער, בקתות העץ והשבילים הפורחים אל מול הנוף המרהיב של הרי ירושלים נמצא מרכז שדה ויער נס הרים. המרכז מגודר ומאובטח, וניתן להגיע אליו לשהות ממושכת הכוללת לינה ואירוח בבקתות עץ בלב יער קק"ל קסום או לנטות אוהל ב"משטחי הגיחה" ולבלות בו את הלילה. במרכז תמצאו מרכז השתלמות חדיש ומרווח, ובו מגוון כיתות מצוידות ומאובזרות.

43 חדרים | **עד 6 מיטות בכל מתקן** | **בכל חדר מקלחת, מקרר קטן ומזגן**

מעטפת השירותים מהם תוכלו ליהנות במקום:

חדר אוכל ומטבח
קייטרינג של המקום
בית כנסת
אינטרנט
אזור מדורות ומנגל

מגרש כדורגל

מדשאות
גן שעשועים
משחקי ריצפה

כיתות לימוד
חדר מוסיקה
חדר מחשבים
חדרי הרצאות

אספקת ציוד במקום:

קיים בתוספת תשלום	כלול בשירות
מקרן ומסך מיחמים ופינות קפה רמקול ומיקרופון *אבטחה	מיכלי שתייה קרה

גיחה 15 ש"ח לאדם ללילה | בקתה 35 ש"ח לאדם ללילה

אשת קשר
חגית לוי מחלקת הזמנות במרכז השדה 026334098
HagitLe@kkl.org.il

מדרשת **הדרום**

נטע, חבל לכיש

על המקום: מדרשת הדרום החלה את דרכה בחולות גוש קטיף והוקמה מחדש בישוב נטע בלב הנופים הקסומים של חבל לכיש. המדרשה הינה מרכז סיור ולימוד ובית הארחה מחודש עם מדשאות , נוף וכיתות עם ציוד אורקולי.

32 חדרים | **168 מיטות בכל מתקן, עד 6 מיטות בחדר** | **שירותים ומקלחת בכל חדר**

מעטפת השירותים מהם תוכלו ליהנות במקום:

חדר אוכל ומטבח
קייטרינג של המקום
בית כנסת
אינטרנט

מדשאות

כיתות לימוד

אספקת ציוד במקום:

קיים בתוספת תשלום	כלול בשירות
מקרן ומסך מיחמים ופינות קפה כיתות	רמקול ומיקרופון

(מחנה של 100 משתתפים): 165 ₪

אשת קשר:
אסתי, מנהלת האירוח, 0525666804 | hazmanot@m-hadarom.org.il

מדרשת הדרום
מרכז סיור ולימוד

מדרשת **מעיינותיך**

כפר חב"ד

על המקום: החדרים מחולקים לשתי אגפי שינה, אולם חדר אוכל, בית כנסת ואולם התכנסויות עם ציוד מובנה, 3 כיתות, חצר עם דשא ופינות ישיבה, ניתן לראות עוד תמונות באינסטגרם מדרשת מעיינותיך.

20 חדרים | **80 מיטות בכל המתקן, עד 4 מיטות בחדר** | **שירותים ומקלחת בכל חדר**

מעטפת השירותים מהם תוכלו ליהנות במקום:

חדר אוכל ומטבח
קייטרינג צמוד אלינו
בית כנסת
אינטרנט

מדשאות
בריכה מקורה

כיתות לימוד

אספקת ציוד במקום:

קיים בתוספת תשלום	כלול בשירות
אבטחה רפואה	מקרן ומסך מיחמים ופינות קפה רמקול ומיקרופון

מחיר לאדם (מחנה של 100 משתתפים): 150 ₪

איש קשר:
מנדי קדוש, מנהל תפעול, 055-6627705 | midrasha.may@gmail.com

מכינת **מיתרים לכיש**

קיבוץ בית גוברין, קיבוץ דורות, קיבוץ נחל עוז

על המקום: ממוקם בלב הקיבוץ, שלושה מבנים, מליאה, מגורים וכיתה.

11 חדרים | **43 מיטות בכל המתקן, עד 6 מיטות בחדר** | **שירותים ומקלחת משותפים**

מעטפת השירותים מהם תוכלו ליהנות במקום:

חדר אוכל ומטבח

כיתות לימוד

אספקת ציוד במקום:

קיים בתוספת תשלום

כלול בשירות

מקרן ומסך
מיחמים ופינות קפה
מיכלי שתייה קרה

מחיר לאדם (מחנה של 100 משתתפים): 75 ₪

אשת קשר:
נורית, מנהלנית, 08-6874855 | nurit@mlachish.org

מדרשת
מיתרים-לכיש
מכינה קדם צבאית

מיתרים
לכיש

מנתור **הרי ירושלים**

מעלה החמישה

על המקום: מיקום מעולה, מבנה אחד, שטחים ציבוריים.

63 חדרים

140 מיטות בכל המתקן,
עד 2, 4, 6 מיטות בחדר

שירותים ומקלחת בכל חדר

מעטפת השירותים מהם תוכלו ליהנות במקום:

חדר אוכל ומטבח
קייטרינג של המקום
אינטרנט
אזור מדורות ומנגל

בריכה פתוחה
מדשאות

כיתות לימוד
אודיטוריום חיצוני

אספקת ציוד במקום:

קיים בתוספת תשלום

כלול בשירות

מקרן ומסך
מיכלי שתייה קרים
מיחמים ופינות קפה
רמקול ומיקרופון

מחיר לאדם (מחנה של 100 משתתפים): 350 ₪

אשת קשר:
אורנית אביר, מנהלת תיירות פנים סלינה ישראל, 054-4443478 | Oranit.abir@selina.com

MENU

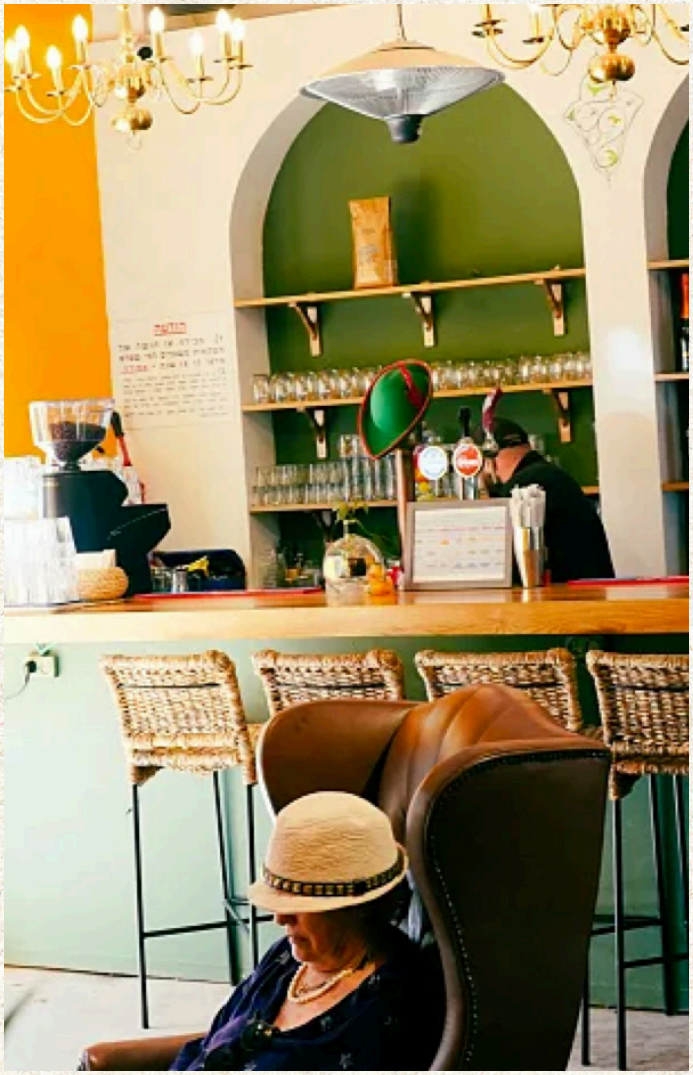

מרכז סיור ולימוד **שומרון**

שבי שומרון

על המקום: מרכז סיור ולימוד שומרון - הכתובת לבית הארחה וטיולים בשומרון! אצלינו תוכלו למצוא מגוון סגנונות לינה, חדרי אירוח, חאן - אוהלים אותנטיים וצימרים מפנקים. יחד עם ארוחות בוקר עם תפריט עשיר ומגוון. בית הארחה מתאים לקבוצות של תלמידים, נוער, שבתות משפחתיות, שבתות בר מצווה, חתן ועוד. אצלנו תוכלו למצוא אפשרויות רבות ושונות של טיולים בכל רחבי הארץ - משפחתיים, מיטיבי לכת, מיטבי קשב ועוד. עזרה בבניית תוכנית מותאמת עבור כל קבוצה - טלפון אחד ונדע לבנות לך את התוכנית הטובה ביותר שתוכל לבקש עם המדריכים הכי טובים שיש! תיאומי אוטובסים ואבטחה. הפעלות ופעילויות שונות - ODT משחקי ניווט סדנאות שטח ועוד.

34 חדרים

210 מיטות בכל המתקן, עד 4, 8 מיטות בחדר

שירותים ומקלחת בכל חדר
בנוסף- יש לנו 2 אוהלים גדולים - חאן שמכילים כ-90 אנשים בכל אחד

מעטפת השירותים מהם תוכלו ליהנות במקום:

חדר אוכל ומטבח
קייטרינג של המקום
אינטרנט
אזור מדורות ומנגל
מטבח שדה
מרפאה
בית כנסת

בריכה פתוחה
מדשאות
גן שעשועים
לינת שדה ויער

כיתות לימוד
כיתות פעילות

אספקת ציוד במקום:

קיים בתוספת תשלום	כלול בשירות
מקרן ומסך מיחמים ופינות קפה רפואה	מיכלי שתייה קרים רמקול ומיקרופון אבטחה

מחיר לאדם (מחנה של 100 משתתפים): 170 ₪

אשת קשר:
אתי, מנהלת אירוח, 052-3356029 | midshomron@gmail.com

עין כרמית

עין כרם

על המקום: פנימיית עין כרמית נמצאת בצמוד לשכונת עין כרם בירושלים, עשירה במדשאות ושטחים פתוחים ירוקים, אזור פסטורלי שנוח לצאת ממנו לטיולים ופעילויות שטח מגוונות.

50 חדרים | **150 מיטות בכל המתקן, עד 4 מיטות בחדר** | **שירותים ומקלחת בכל חדר**

מעטפת השירותים מהם תוכלו ליהנות במקום:

חדר אוכל ומטבח
קייטרינג של המקום
אזור מדורות ומנגל
בית כנסת

מגרש כדורסל
מגרש כדורגל
חדר כושר

מדשאות
חורשה

כיתות לימוד
אולם תאטרון
חדר מחשבים
אודיטוריום פנימי

אספקת ציוד במקום:

קיים בתוספת תשלום

ציוד ספורט קל
מיכלי שתייה קרים
רמקול ומיקרופון
מכשירי קשר
מיחמים ופינות קפה
רפואה

כלול בשירות

מקרן ומסך
אבטחה

מחיר לאדם (מחנה של 100 משתתפים): 220 ₪

אשת קשר:
לימור לוי, מנהלת קשרי קהילה, 052-6217334 | limor.le@kidum-edu.org.il

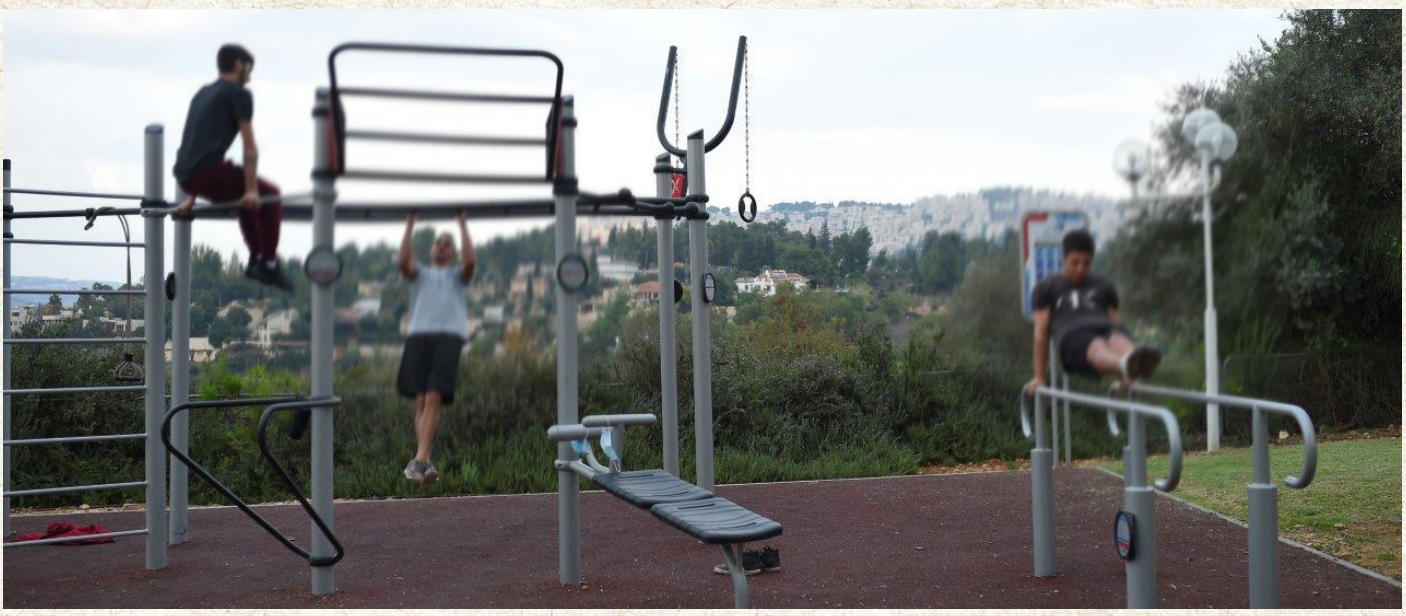

פנימיית **בויאר**

בית וגן, ירושלים

על המקום: פנימיית בויאר ממוקמת בשכונת בית וגן בירושלים, מרחק הליכה מתחנת הרכבת הקלה בהר הרצל. בבויאר אולם ספורט מקצועי וגדול, חדר מוסיקה, מדשאות ומועדונים נעימים לפעילות בכל קומה.

74 חדרים

288 מיטות בכל המתקן, עד 4 מיטות בחדר

יש מקלחות ב-60% מהחדרים, 40% מהחדרים מקלחות משותפות

מעטפת השירותים מהם תוכלו ליהנות במקום:

חדר אוכל ומטבח
קייטרינג של המקום
בית כנסת

מגרש כדורסל
מגרש כדורגל
חדר כושר

מדשאות

כיתות לימוד
חדר מוסיקה
חדר מחשבים
אודיטוריום פנימי

אספקת ציוד במקום:

קיים בתוספת תשלום	כלול בשירות
ציוד ספורט קל מיכלי שתייה קרים רמקול ומיקרופון מכשירי קשר מיחמים ופינות קפה רפואה אבטחה	מקרן ומסך

מחיר לאדם (מחנה של 100 משתתפים): 220 ₪

אשת קשר:
לימור לוי, מנהלת קשרי קהילה, 052-6217334 | limor.le@kidum-edu.org.il

פנימיית **שטיינברג**

כפר סבא

על המקום: פנימייה ירוקה בלב כפר סבא בשכונה שקטה, קרובה למרכז העיר ולכביש 531, הרבה מדשאות ופינות ישיבה, חממת ירקות ומדגה שניתן לעבור בהם הדרכה, חדרים משופצים וממוזגים.

54 חדרים

168 מיטות בכל המתקן, עד 4,2 מיטות בחדר

יש 10 חדרים עם מקלחות ושירותים משותפים, כל השאר עם מקלחת ושירותים בתוך החדר.

מעטפת השירותים מהם תוכלו ליהנות במקום:

חדר אוכל ומטבח
קייטרינג של המקום
בית כנסת
אינטרנט

מגרש כדורסל
מגרש כדורגל
חדר כושר

מדשאות
חורשה

כיתות לימוד
חדר מוסיקה
חדר מחשבים
אודיטוריום פנימי
אודיטוריום חיצוני

אספקת ציוד במקום:

קיים בתוספת תשלום

ציוד ספורט קל
רמקול ומיקרופון
מכשירי קשר
מיחמים ופינות קפה
רפואה
אבטחה

אודיטוריום פתוח עד 1000 מקומות, חממות ומדגה עם אפשרות להדרכה

כלול בשירות

מקרן ומסך
מיכלי שתייה קרים

מחיר לאדם (מחנה של 100 משתתפים): 220 ₪

אשת קשר:
לימור לוי, מנהלת קשרי קהילה, 052-6217334 | limor.le@kidum-edu.org.il

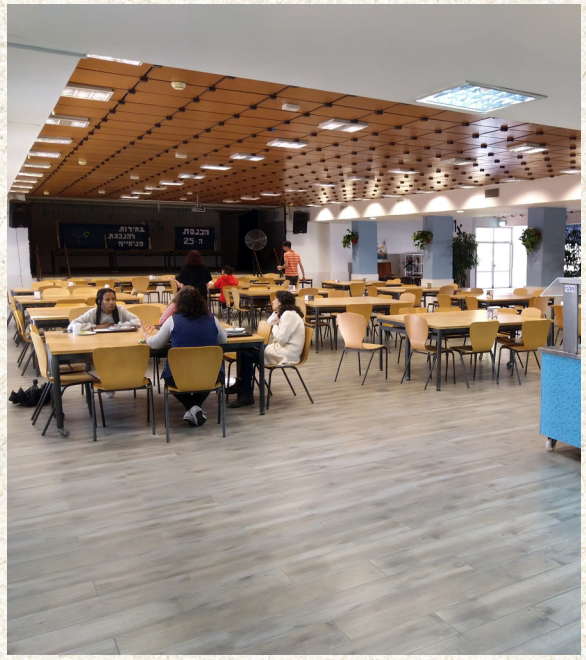

דרום

אולפנת **בנ"ע ערד**

ערד
על המקום: פנימייה עם מרחב גדול של מדשאות ירוקות ופינות ישיבה מוצלות חדרים ממוזגים עם נוף מדהים ושקט מדברי.

60 חדרים | **300 מיטות בכל המתקן, עד 4 מיטות בכל חדר** | **שירותים ומקלחת בכל חדר**

מעטפת השירותים מהם תוכלו ליהנות במקום:

חדר אוכל ומטבח
קייטרינג של המקום
אזור מדורות ומנגל
אינטרנט
בית כנסת

גן שעשועים
חורשה
מדשאות
מתקני אתגר (קיר טיפוס, אומגה וכו')

חדר מחשבים
כיתות לימוד
אודיטוריום חיצוני

אספקת ציוד במקום:

קיים בתוספת תשלום	כלול בשירות
ציוד ספורט מקרן ומסך מיחמים ופינות קפה רמקול ומיקרופון אבטחה	מיכלי שתייה קרה

מחיר לאדם (מחנה של עד 200 משתתפים): 160 ש"ח
* המחיר לאמצע שבוע בלבד

אשת קשר:
יהודית קווס, אחראית אירוח, 050-8624195 | yehuditkavas@gmail.com

ביום ההוא יהיה ה' צבאות לעטרת צבי ולצפירת תפא
בית הכנסת
עטרת צבי

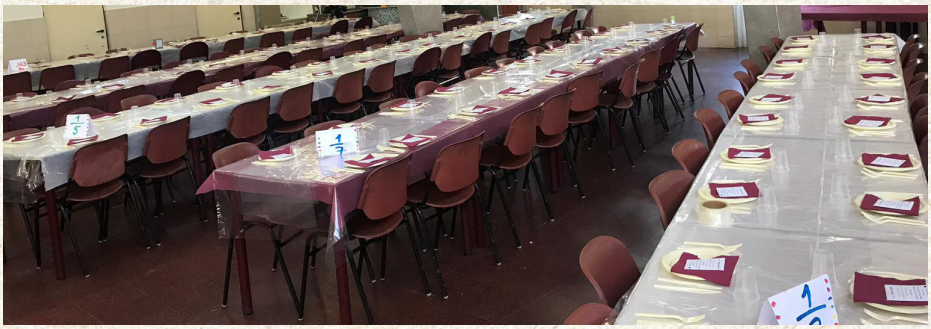

בית ספר **שדה-בוקר**

מדרשת בן גוריון

על המקום: בית ספר שָׂדֶה, שִׂדֵה בוקר, חוויה חינוכית משמעותית בלב החזון הציוני של דוד בן גוריון.

180 חדרים
(בין התאריכים 4/7 עד 19/8)

600 מיטות בכל המתקן
מיטות בחדר: 2,3,4,6

שירותים ומקלחת בכל חדר

מעטפת השירותים מהם תוכלו ליהנות במקום:

חדר אוכל ומטבח
קייטרינג של המקום
אזור מדורות ומנגל
מרפאה
אינטרנט
בית כנסת
קפיטריה

מגרש כדורסל
מגרש כדורגל
חדר כושר
מתקני אתגר (קיר טיפוס, אומגה וכו')
גן שעשועים
בריכה פתוחה
מגרש טניס
אצטדיון

מדשאות
חורשה

אודיטוריום פנימי
אודיטוריום חיצוני
חדר מחשבים
כיתות לימוד
חדר מוסיקה
אולם תאטרון

אספקת ציוד במקום:

קיים בתוספת תשלום

חומרי יצירה, סדנאות פעילות
אופניים
רפואה (רפואה/ פרמדיק/ חובש)
כיתות ואולמות
מיחמים ופינות קפה

כלול בשירות

חדר כושר
מתקני אתגר
אודיטוריום
חדר מחשבים
מכשירי קשר

אבטחה במקום
מסלולי טיול
אתרי מורשת
סדנאות ODT

מקרן ומסך
מיכלי שתייה קרה
בריכה
ציוד ספורט
רמקול ומקרופון

מחיר לאדם ללילה (לא כולל תוספות, מחנה של 50 משתתפים): 167 ש"ח

איש קשר:
אייל רדיע, מנהל בית ספר שדה, 052-9272244 | eyal@boker.org.il

בית־ספר שדה – בית המבורג
Hamburg House Field School

גבולות חווית **אירוח קיבוצית**

קיבוץ גבולות

על המקום: אירוח קיבוצי נעים ומזמין הכולל 2 מתחמי אירוח. מלא מדשאות, ערסלים ונדנדות והמון מרחבי דשא. במקום הסעדה כשרה ובריכה גדולה מאוד מקורה. ניתן לשלב עם פעילות במצפה גבולות (אתר היסטורי).

43 חדרים | **190 מיטות בכל מתקן, עד 6 מיטות בחדר** | שירותים ומקלחת בכל חדר

מעטפת השירותים מהם תוכלו ליהנות במקום:

חדר אוכל ומטבח
קייטרינג של המקום
בית כנסת
אינטרנט
אזור מדורות ומנגל

מגרש כדורגל
מגרש טניס
מגרש כדורסל

מדשאות
אורווה/רפת
גן שעשועים
בריכה מקורה

כיתות לימוד

אספקת ציוד במקום:

קיים בתוספת תשלום

מיחמים ופינות קפה
רמקול ומיקרופון

כלול בשירות

מיכלי שתייה קרה
מקרן ומסך

מחיר לאדם (מחנה של 100 משתתפים): 60 ש"ח

אשת קשר:
רונית דביר, מנהלת שיווק, 0547919003 | ronit@tgvulot.co.il

מכינת **אשלים**

יישוב אשלים. רמת נגב

על המקום: כפרי, שקט, קרוב למסלולי טיול.

12 חדרים | **48 מיטות בכל המתקן, עד 6 מיטות בחדר** | **שירותים ומקלחת בכל חדר**

מעטפת השירותים מהם תוכלו ליהנות במקום:

חדר אוכל ומטבח
קייטרינג של המקום
אזור מדורות ומנגל
מרפאה
בית כנסת
אינטרנט
קפיטריה

מגרש כדורסל
מגרש כדורגל
מתקני אתגר
(קיר טיפוס, אומגה וכו')

מדשאות
חורשה

כיתות לימוד

אספקת ציוד במקום:

קיים בתוספת תשלום

מיחמים ופינות קפה
רמקול ומיקרופון
מכשירי קשר
מקרן ומסך

כלול בשירות

מיכלי שתייה קרה

מחיר לאדם (מחנה של 100 משתתפים): 50 ₪

איש קשר:
אדיב סגל, מנהל כספים ותפעול, 052-8722777 | Adiv@derecheretz.org.il

BEER

מכינת **ערד**

ערד

על המקום: מתחם המכינה ממוקם באזור שקט, ירוק, נוף למדבר, בתוך העיר ערד אך לא ליד מגורי תושבים.
מתחם בעל 2 קומות, מדשאות ומרחב ציבורי.

8 חדרים | **50 מיטות בכל המתקן, עד 4 מיטות בחדר** | **שירותים ומקלחת משותפים**

מעטפת השירותים מהם תוכלו ליהנות במקום:

חדר אוכל ומטבח
בית כנסת
אזור מדורות ומנגל

מגרש כדורסל

מדשאות
חורשה

כיתות לימוד

אספקת ציוד במקום:

קיים בתוספת תשלום	כלול בשירות
מיכלי שתייה קרה מיחמים ופינות קפה	מקרן ומסך רמקול ומיקרופון מכשירי קשר

מחיר לאדם (מחנה של 100 משתתפים): 50 ₪

איש קשר:
אדיב סגל, מנהל כספים ותפעול, 052-8722777 | Adiv@derecheretz.org.il

מכינת **כמהין**

מושב כמהין, רמת הנגב

על המקום: מקום כפרי ושקט. יציאה לטיולים באזור.

12 חדרים

48 מיטות בכל המתקן,
עד 4 מיטות בחדר

שירותים ומקלחת בכל חדר

מעטפת השירותים מהם תוכלו ליהנות במקום:

חדר אוכל ומטבח
מרפאה
בית כנסת
קפיטריה
אזור מדורות ומנגל

מגרש כדורסל
מגרש כדורגל
מתקני אתגר
(קיר טיפוס, אומגה וכו')

מדשאות
חורשה
גן שעשועים

כיתות לימוד

אספקת ציוד במקום:

קיים בתוספת תשלום

מיחמים ופינות קפה
מקרן ומסך
רמקול ומיקרופון
מכשירי קשר

כלול בשירות

מיכלי שתייה קרה

מחיר לאדם (מחנה של 100 משתתפים): 50 ₪

איש קשר:
אדיב סגל, מנהל כספים ותפעול, 052-8722777 | Adiv@derecheretz.org.il

מנתור **אלמוג**

קיבוץ אלמוג

על המקום: כפר נופש כל החדרים על הקרקע, שטחים ציבוריים גדולים.

80 חדרים | **250 מיטות בכל המתקן, עד 2,4,6 מיטות בחדר** | **שירותים ומקלחת בכל חדר**

מעטפת השירותים מהם תוכלו ליהנות במקום:

חדר אוכל ומטבח
קייטרינג של המקום
בית כנסת
אינטרנט
קפיטריה

בריכה פתוחה
מדשאות

כיתות לימוד

אספקת ציוד במקום:

קיים בתוספת תשלום

מקרן ומסך
מיכלי שתייה קרים
מיחמים ופינות קפה
רמקול ומיקרופון

כלול בשירות

מחיר לאדם (מחנה של 100 משתתפים): 350 ₪
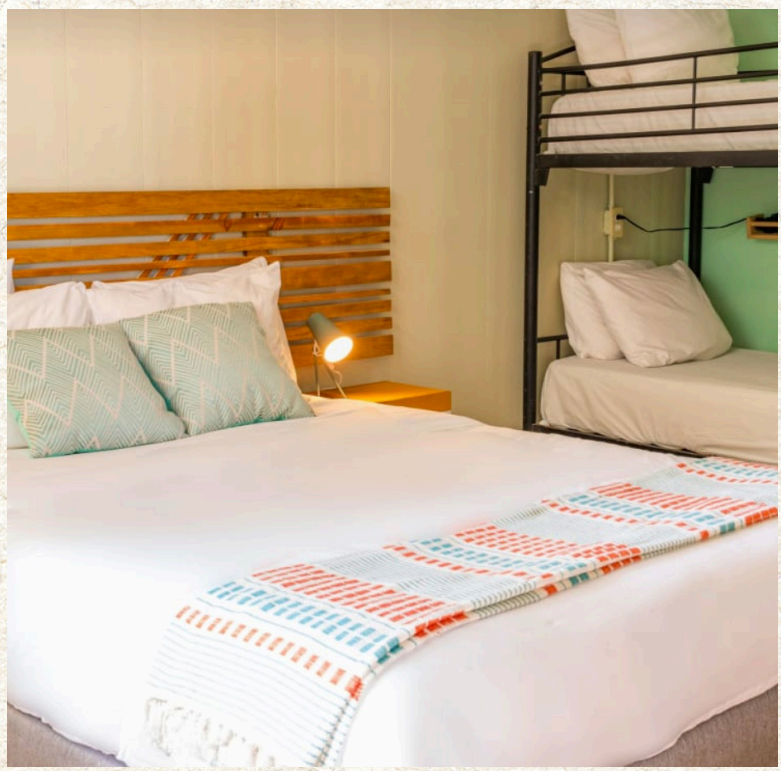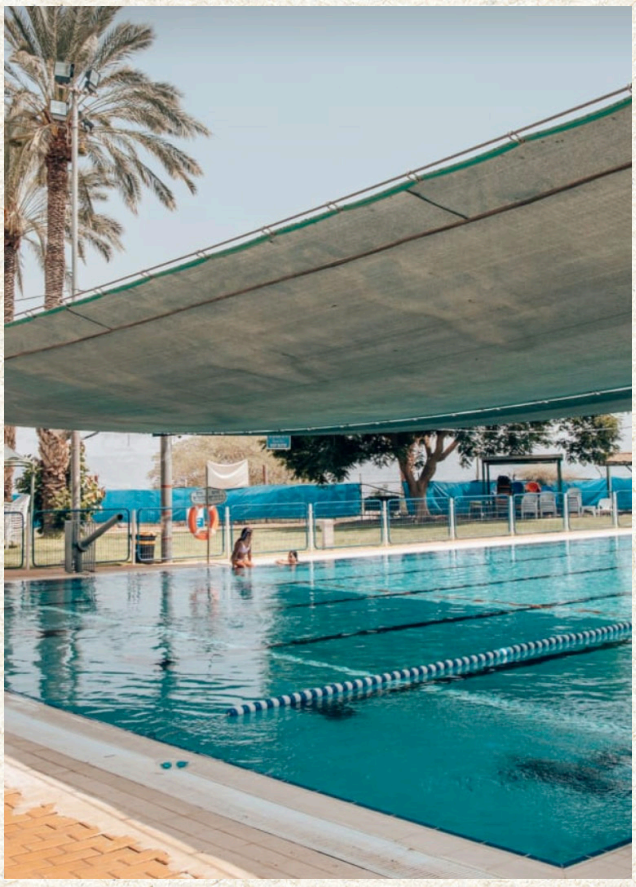
אשת קשר:
אורנית אביר, מנהלת תיירות פנים סלינה ישראל, 054-4443478 | Oranit.abir@selina.com